LEGENDA

- Limite territorio comunale
- CLASSE I - Aree particolarmente protette
- CLASSE II - Aree prevalentemente residenziali
- CLASSE III - Aree di tipo misto
- CLASSE IV - Aree di intensa attività umana
- CLASSE V - Aree prevalentemente industriali
- Punti di rilevo fonometrico

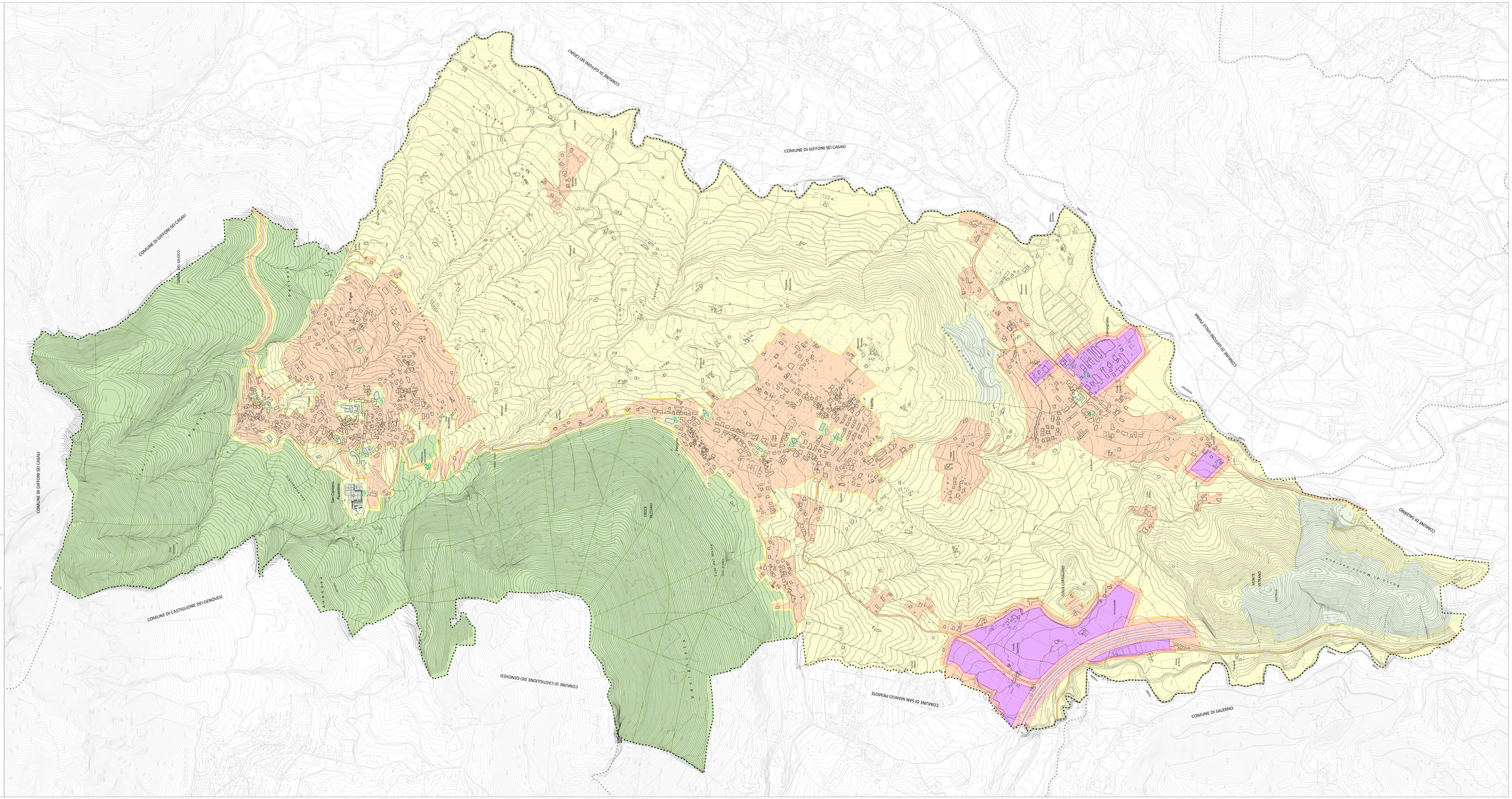

SAN CIPRIANO PICENTINO (Sa)

PIANO URBANISTICO COMUNALE

L.R. 22 dicembre 2004 n.16 — L.R. 13 agosto 2011 n.9 reg. n. 5 del 2011 e reg. n. 4 del 2014

PUC

2024

PIANO DI ZONIZZAZIONE ACUSTICA

L.Q. 447 del 26 ottobre 1995 (art.4 comma 1 lettera a) - D.P.C.M. 14 novembre 1997

SINDACO : Sonia Miano

R.U.P. : dr. ing. Alfonso Tisi

1:25000 1:10000 1:5000 1:2000

- DISPOSIZIONI STRUTTURALI (ARTICOLO 3 COMMA 1 LETT. A) L.R. 16/2004)
- DISPOSIZIONI PROGRAMMATICHE (ARTICOLO 3 COMMA 1 LETT. B) L.R. 16/2004)
- ATTI DI PROGRAMMAZIONE (APR) (ex art. 34 - L.R. 16/2004)
- RELAZIONE ILLUSTRATIVA
- NORME TECNICHE DI ATTUAZIONE
- VAS - RAPPORTO AMBIENTALE
- VAS - SINTESI NON TECNICA (EL. RAPPORTO AMBIENTALE)
- VINCA - STUDIO DI INCIDENZA

Ambiti identificati - Area metropolitana di Salerno, Valle dell'Irno, Picentini

ZONIZZAZIONE ACUSTICA	SIGLA	ALLEGATO
	ZA	03

PROGETTO URBANISTICO : - arch. Pio Castiello (ET Studio Castiello Progetto s.r.l.)
STUDIO GEOLOGICO : - dr. Gaetano Fiorillo
STUDIO AGRONOMICO : - dr. Ing. Corrado Sgroia
STUDIO ACUSTICO : - dr. Ing. Alfonso Tisi
STUDIO MICRO SISMICO : - dr. Luigi Lanzillo
VINCA : - Pietrina Gallerio Napolitano

Prof. Germano Lagorio
(Tecnico consulente in Acustica)

Arch. Pio Castiello
Dottore Tecnico Delle Costruzioni
Iscritto all'Albo Prot. n. 1000
ORDINE ARCHITETTI
DI SALERNO
DR. ARCHITETTO
PIO CASTIELLO
Iscritto al n. 1000
CAPO CASCIO

ET STUDIO CASTIELLO PROGETTO S.R.L. - Via V. Pisa, 3 - 84084 FISCIANO (SA) - Mail: info@etstudiocastiello.it - Pec: etstudiocastiello@pec.it