LEGENDA

Limite territorio comunale

SISTEMA INSEDIATIVO

TERRITORIO URBANIZZATO

- Ambito urbano di restauro urbanistico e conservazione
- Ambito urbano di ristrutturazione e riqualificazione
- Ambito urbano di riordino e completamento

TERRITORIO URBANIZZABILE E FRANGE MARGINALI

- Ambito pluifunzionale di ristrutturazione e completamento urbano e periurbano *(Lottizzazioni già programmate in corso di completamento (cfr PRG vigente)*
- Ambito di integrazione pluifunzionale urbano e periurbano
- Ambito produttivo consolidato
- Ambito produttivo di nuova programmazione

CAMPO APERTO INSEDIATO E NATURALE

- Aggregati edilizi prevalentemente residenziali
- Ambiti rurali a vocazione prevalentemente agricola
- Ambiti agricoli forestali di interesse strategico (boschi, aree ad elevata naturalità, etc.)
- Ambito a destinazione agricola di salvaguardia

LIMITAZIONI DI UTILIZZO DELLE AREE TRASFORMABILI

- Tutela archeologica (rif. D.M. 18.12.1974 e D.M. 18.06.1991)

ATTREZZATURE E SERVIZI (PUBBLICI E PRIVATI)

- Attrezzature pubbliche di interesse collettivo esistenti - standards
- Attrezzature pubbliche di interesse collettivo di progetto - standards
- Attrezzature e servizi privati in contesto agricolo
- Attrezzature turistico-ricettive
- Area cimiteriale
- Fascia di rispetto cimiteriale

CARATTERIZZAZIONI TERRITORIALI (STRATEGICHE

- Parco archeologico
- Parco fluviale
- Parco urbano

SISTEMA RELAZIONALE

VIABILITA'

- Autostrada SA-RC
- Strade provinciali
- Viabilità di progetto

IMPIANTI TECNOLOGICI

- Elettrodotti

SISTEMA AMBIENTALE

- Area SIC - Sito di Importanza Comunitaria - IT8050027 - "Monte Mela e Monte Moronna"
- Area ZPS - Zone di Protezione Speciale - IT8040021 - "Monti Picentini"
- Parco Regionale dei Monti Picentini

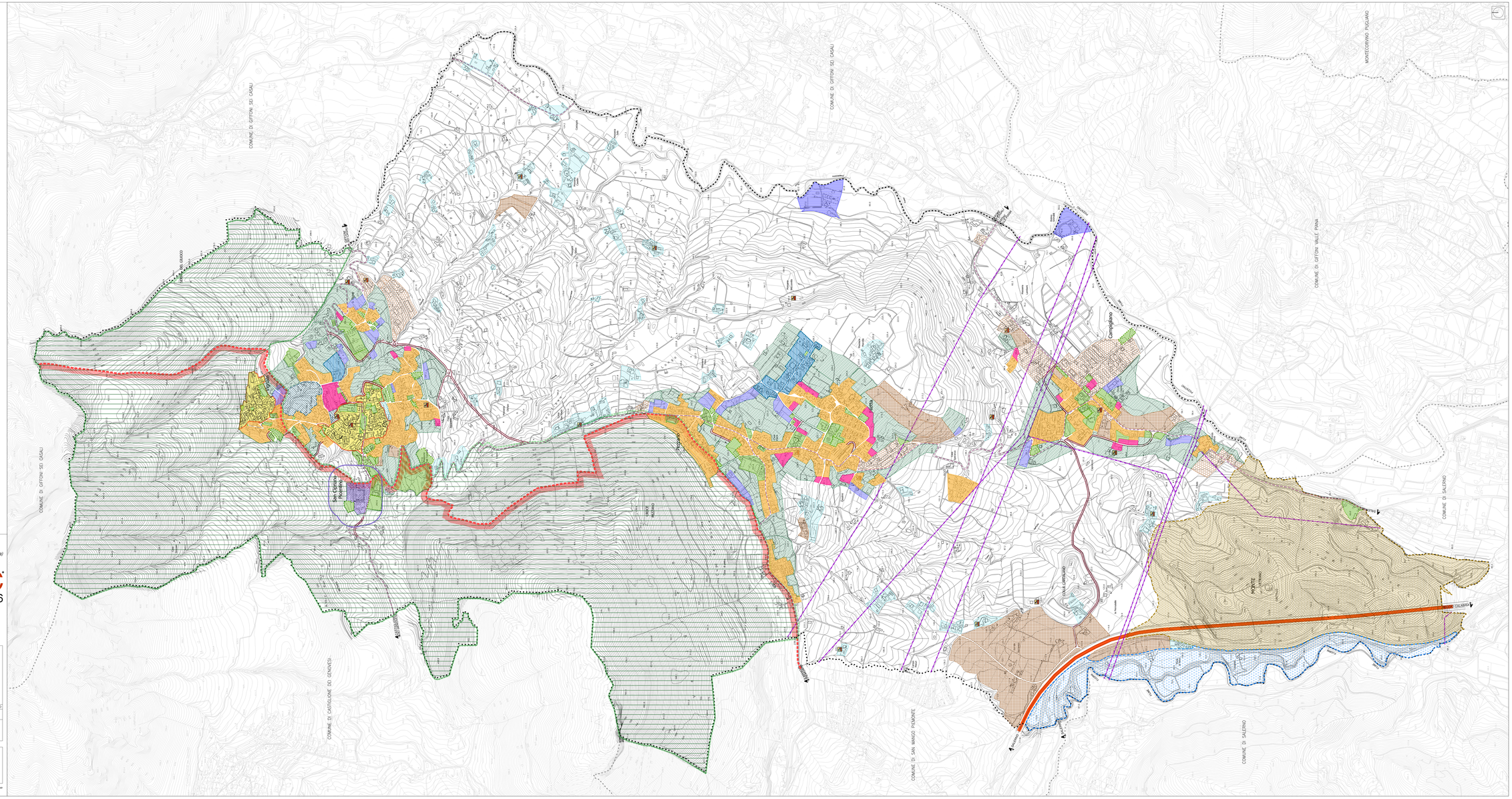

SAN CIPRIANO PICENTINO *(sa)*

PUC 2016

PIANO URBANISTICO COMUNALE

L.R. n. 16 del 22/12/2004 s.m.i. - Regolamento di Attuazione n. 4 del 04/08/2011

SINDACO : Gennaro Auriemi
R.U.P. : dr. Ing. Alfonso Tan

1:25000 1:10000 1:5000 1:2000

DISPOSIZIONI STRUTTURALI *(Piano Urbanistico ai sensi del L.R. n. 16/2004)*

DISPOSIZIONI PROGRAMMATICHE *(ai sensi del L.R. n. 16/2004)*

ATTI DI PROGRAMMAZIONE (APS) *(ai sensi del L.R. n. 16/2004)*

RELAZIONE ILLUSTRATIVA

NORME TECNICHE D'ATTUAZIONE

VAS - RAPPORTO AMBIENTALE

VAS - RELAZIONE DI SINTESI

VI - VALUTAZIONE D' INCIDENZA

AMBIEN SENSIBILE: Area metropolitana di Salerno, Valle dell'Irno, Picentini

SIGLA	ALLEGATO
DS5.02	24

TRASFORMABILITA' AMBIENTALE ED INSEDIATIVA

PROGETTO URBANISTICO : Pio CASTIELLO (capogruppo - coordinatore), Studio Ortestra s.r.l., dr. Arch. Lucio Di Gregorio, dr. Arch. Pierfrancesco Rispoli, dr. Arch. Paola D'Ornella, dr. Arch. Nicola Esposito
STUDIO GEOLOGICO : n. Geol. Teresina Alfano Battaglia
STUDIO AGRONOMICO : dr. Agr. Valentina Esposito
ZITRAZIONE VI.CA/TVIA : Prof. Gennaro Lepore

dr.Arch. PIO CASTIELLO
(capogruppo - coordinatore)

RIPRODUZIONE VIETATA - COPYRIGHT COPYRIGHT - NA.TRAM. S.R.L. ECO Bernhard - P.I. 05127270 - CORTE L.TA 19, POZZUOLI - Email: ecobernhard@pec.it
Sede Amministrativa: Via Marconi n. 8 - 80040 Cercola (NA) - Tel. 081 5326 - Fax 081 5326 - Sede Legale: Via Marconi n. 8 - 80040 Cercola (NA) - e-mail: info@natram.it

Adeguamento del PUC a seguito della nota - della PROVINCIA DI SALERNO - Settore Pianificazione, Governo del Territorio e Programmazione Economico Territoriale - Prot. Gen. 2014/0174636 del 15/05/2014