

AREE NATURALI PROTETTE

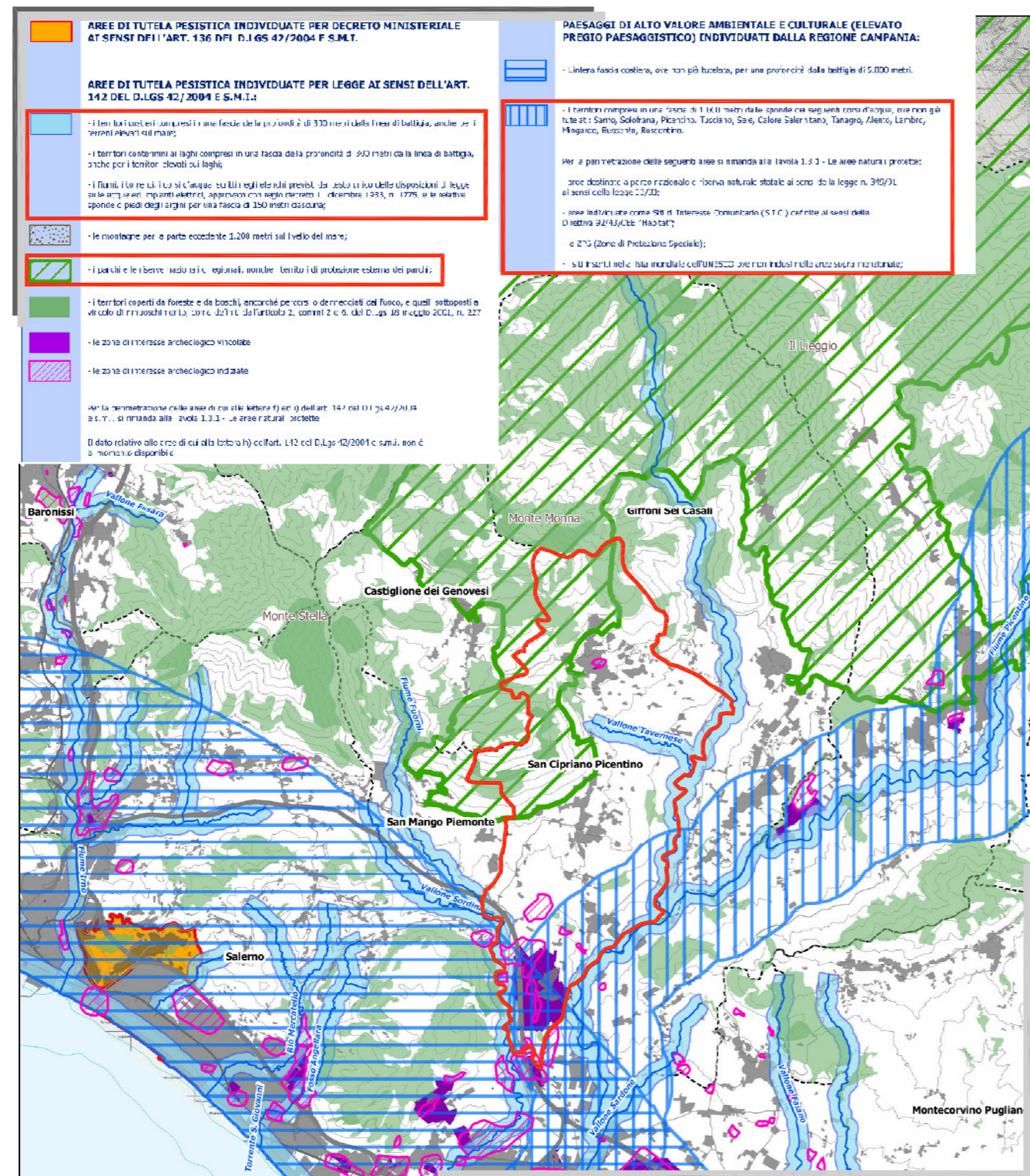

BENI PAESAGGISTICI

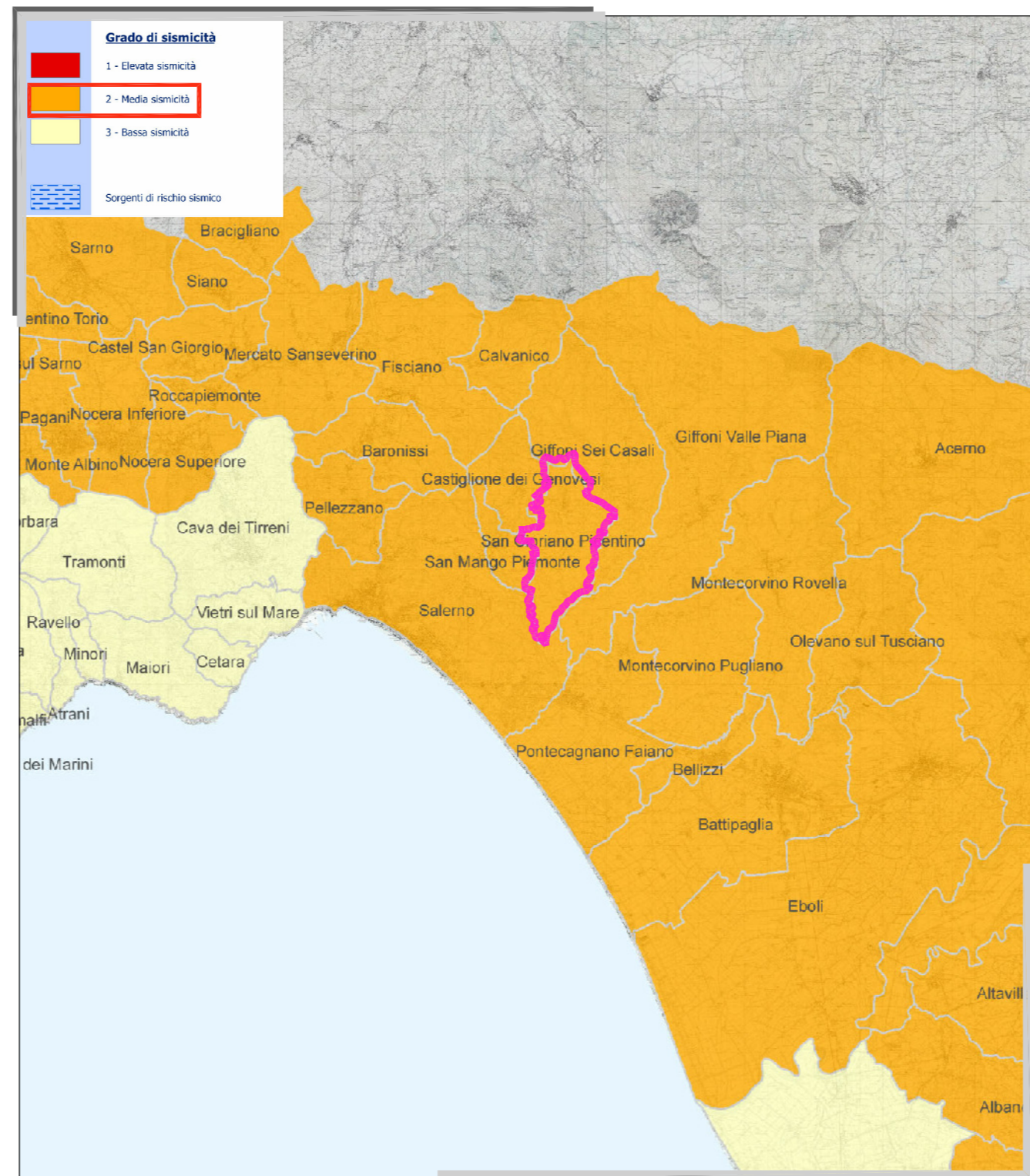

RISCHIO SISMICO E VULCANICO

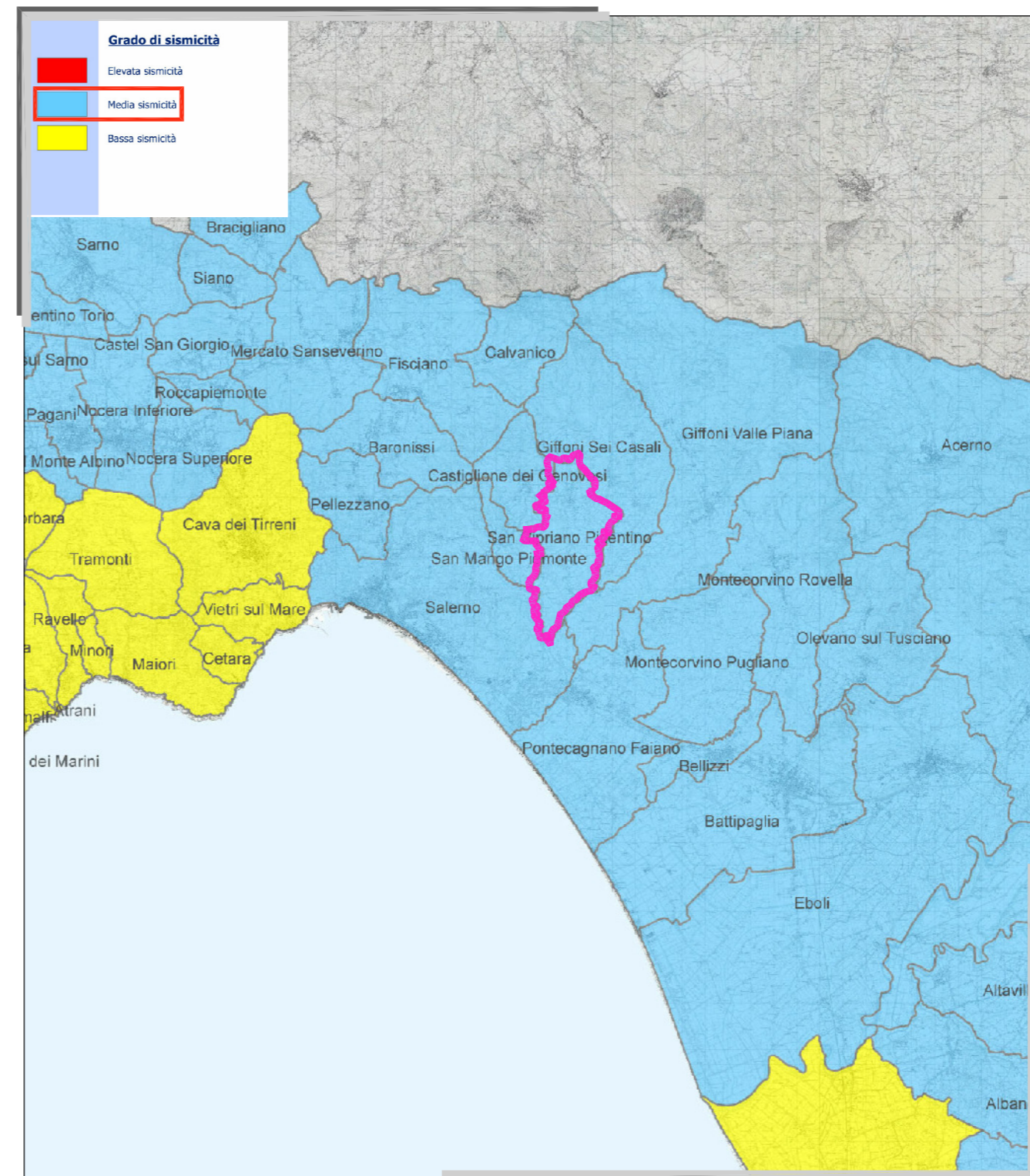

CLASSIFICAZIONE SISMICA

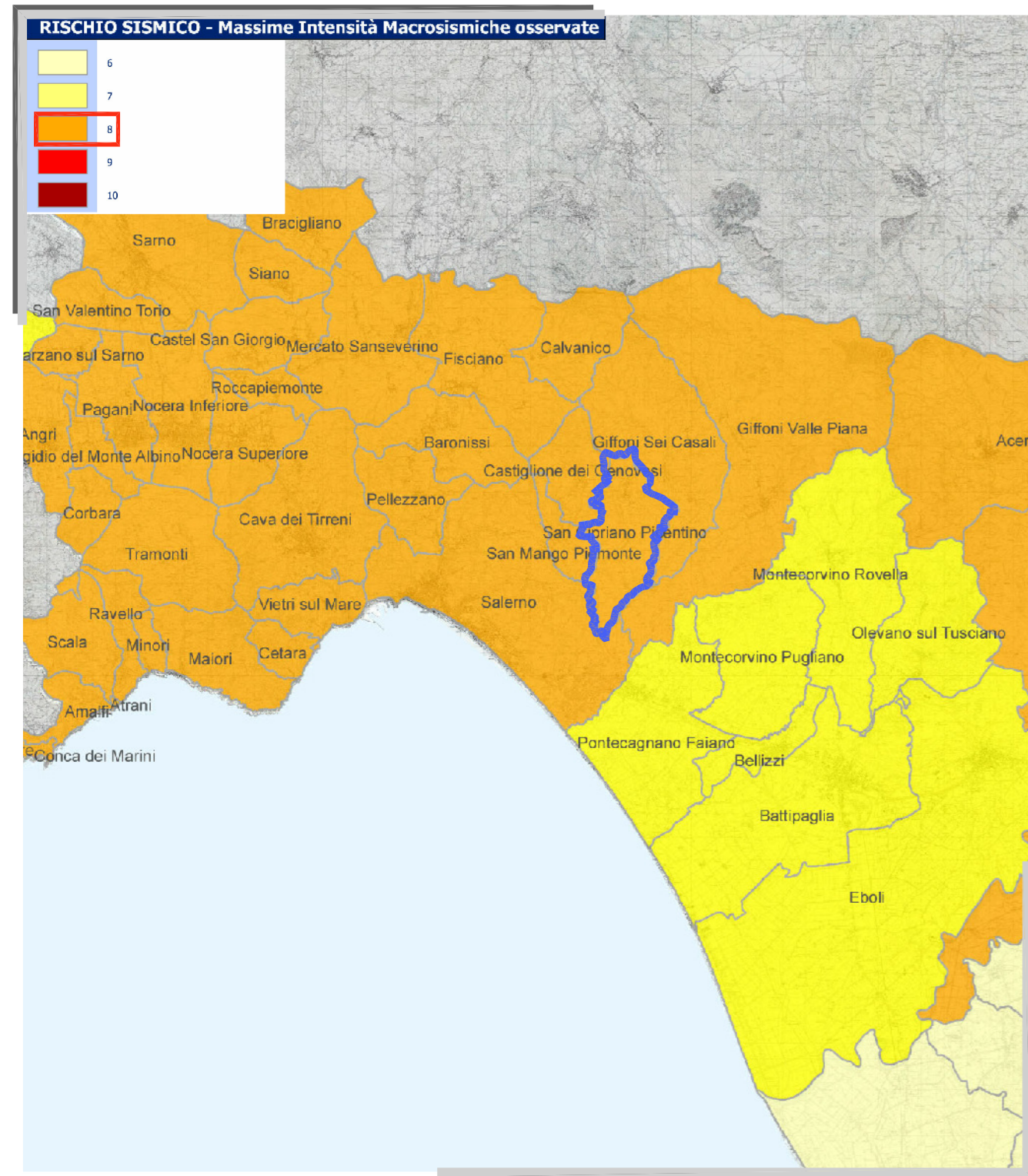

MASSIME INTENSITA' MACROSSISMICHE OSSERVATE

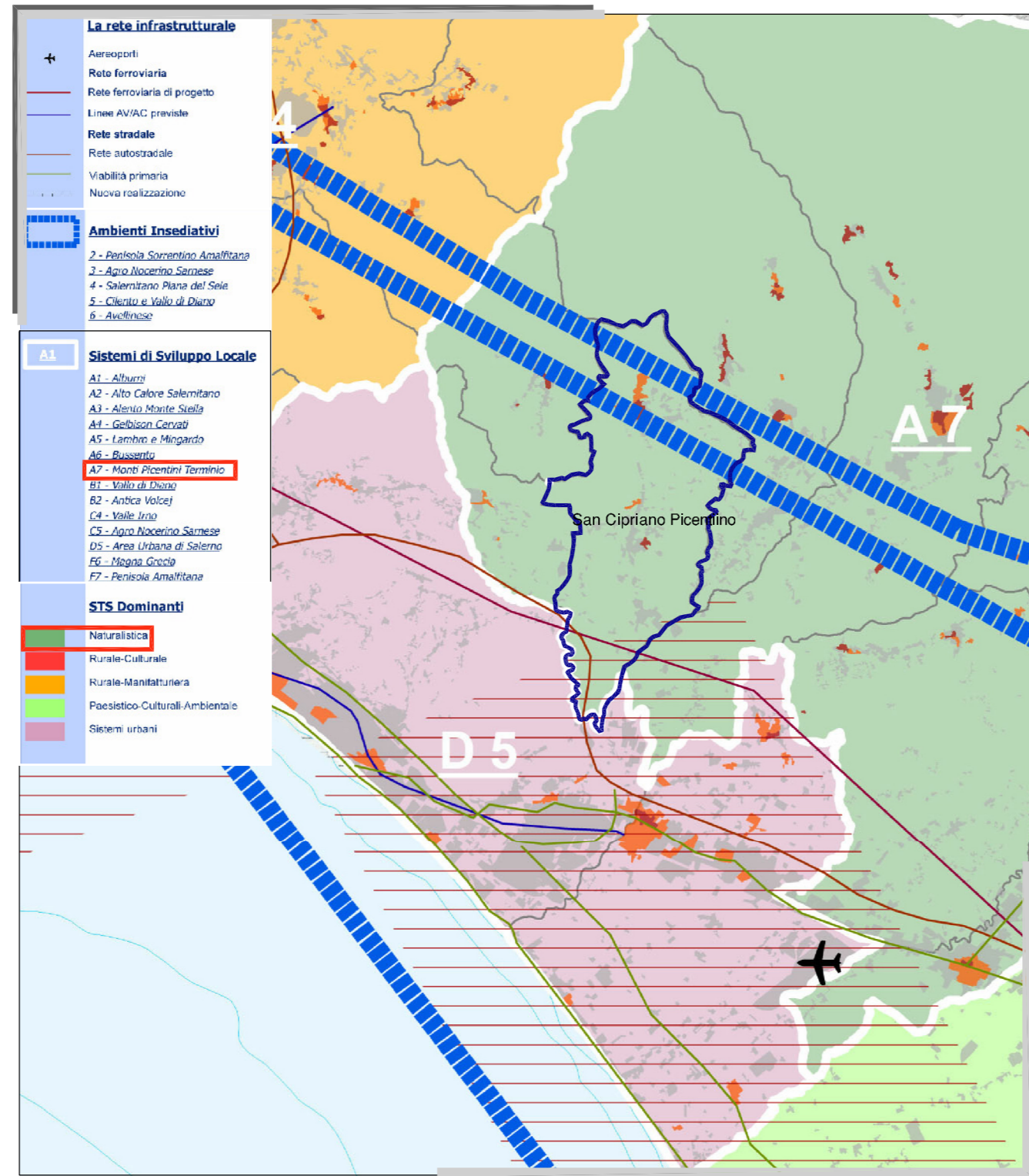

QUADRI TERRITORIALI DI RIFERIMENTO

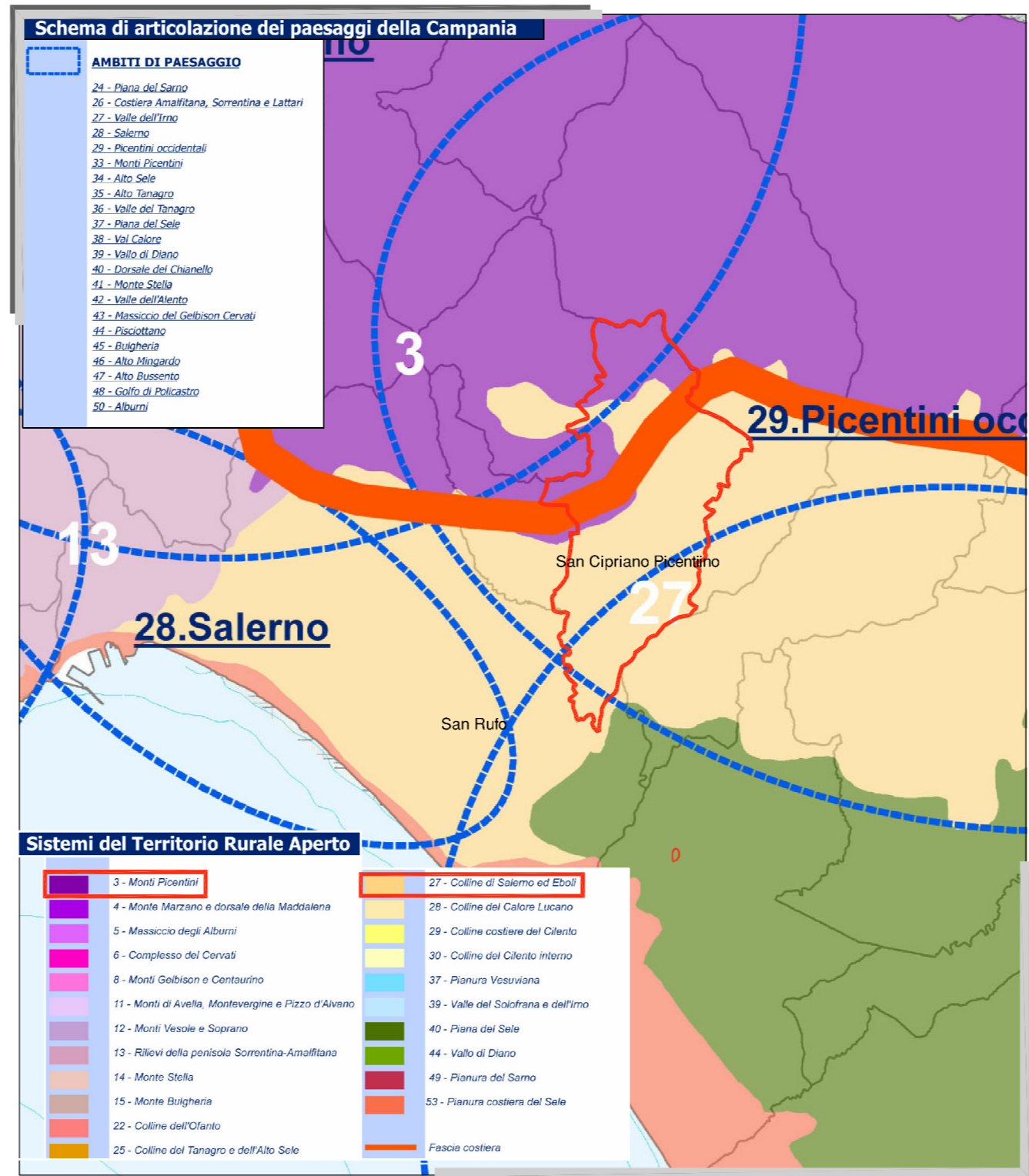

LINEE GUIDA PER IL PAESAGGIO E GLI AMBITI DI PAESAGGIO

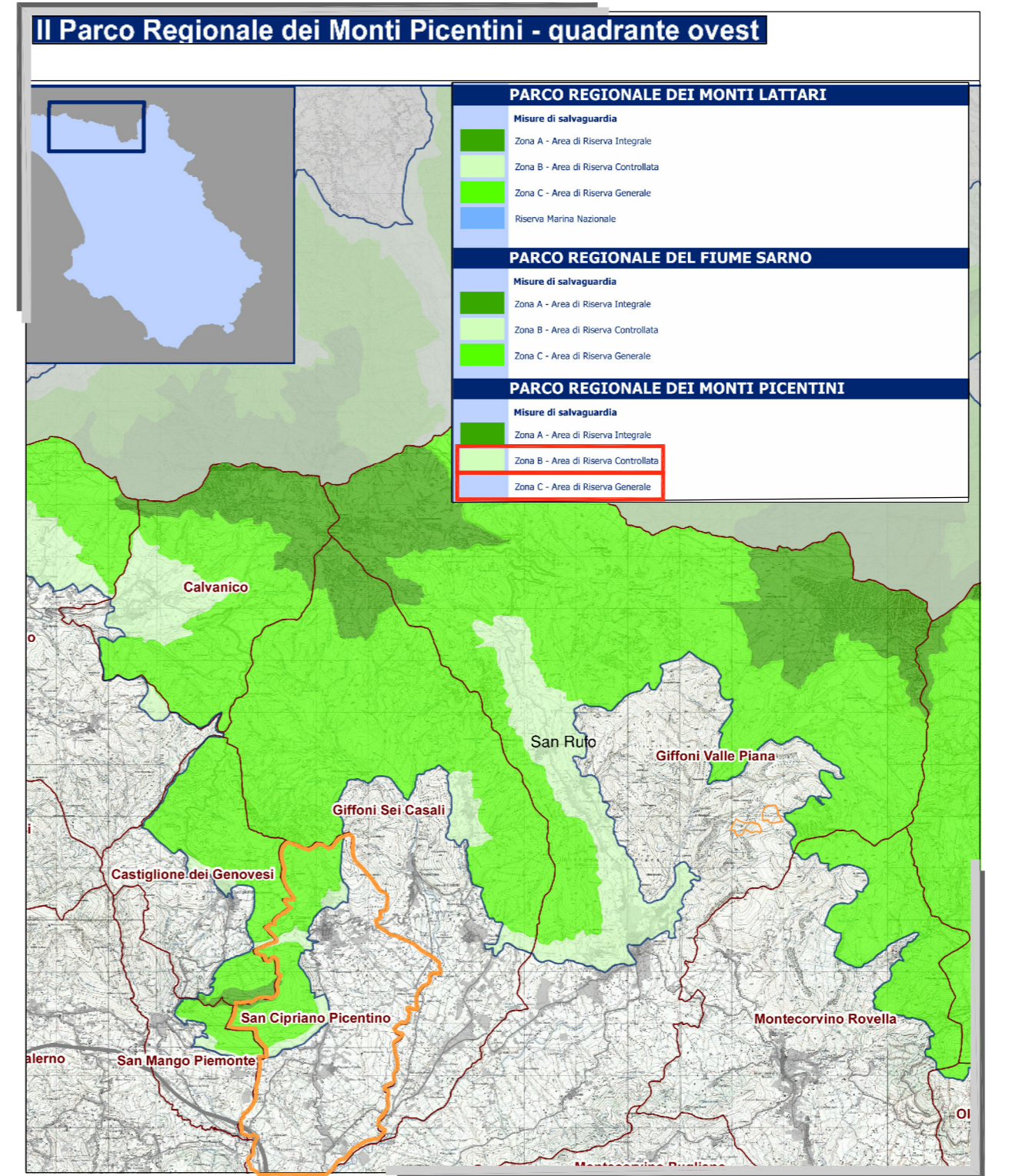

PARCO REGIONALE DEI MONTI PICENTINI - quadrante ovest



SAN CIPRIANO PICENTINO (sa)

PUC* 2016

PIANO URBANISTICO COMUNALE
(L.R. 16 del 22/12/2004 e s.m.i. - Regolamento di Attualazione n° 5 del 04/08/2011)

SINDACO : Gennaro Aievoli
R.U.P. : dr. Ing. Alfonso Tisi

1:25000	1:10000	1:5000	1:2000	DISPOSIZIONI STRUTTURALI <small>a tempo indeterminato (ex art.3, co.3 L.R. 16/2004)</small>
				DISPOSIZIONI PROGRAMMATICHE <small>a tempo determinato (ex art.2, co.3 L.R. 16/2004)</small>
				ATTI DI PROGRAMMAZIONE (API) <small>(ex art.25 - L.R. 16/2004)</small>
				RELAZIONE ILLUSTRATIVA
				NORME TECNICHE DI ATTUAZIONE
				VAS - RAPPORTO AMBIENTALE
				VAS - RELAZIONE DI SINTESI
				VI - VALUTAZIONE D'INCIDENZA
Ambito Istituzionale: Area metropolitana di Salerno, Valle dell'Inno, Picentini				
STRALCIO PTCOP - SERIE 1			SIGLA	ALLEGATO
			DS1.03	09
PROGETTO URBANISTICO : Pio CASTIELLO (capogruppo - coordinatore), Studio Cennamo s.a.s., dr. Arch. Lucido Di Gregorio, dr. Arch. Pierfrancesco Rossi, dr. Arch. Paola D'Onofrio, dr. Arch. Nicola Esposito				
STUDIO GEOLOGICO : dr. Geol. Teodoro Aldo Battaglia				
STUDIO AGRONOMICOMICO : dr. Agr. Valterio Esposito				
ZONIZZAZIONE ACUSTICA : Prof. Gennaro Lepore				

* Adeguamento del PUC a seguito della nota della PROVINCIA DI SALERNO - Settore Pianificazione, Governo del Territorio e Programmazione Economico-Territoriale Prot. Gen. 2014/00194264 del 1/08/2014

RTP ARCH. PIO CASTIELLO - (Capogruppo-coordinatore) - Via Napoli, 216 - 02100 Benevento - Tel. 0824/315746 - Fax 0824/319393 - Email: piocastello@studiocastello.it Studio Cennamo s.a.s., dr. Arch. Lucido Di Gregorio, dr. Arch. Pierfrancesco Rossi, dr. Arch. Paola D'Onofrio, dr. Arch. Nicola Esposito, dr. Geol. Teodoro Aldo Battaglia, dr. Agr. Valterio Esposito, prof. Gennaro Lepore (pubblico)