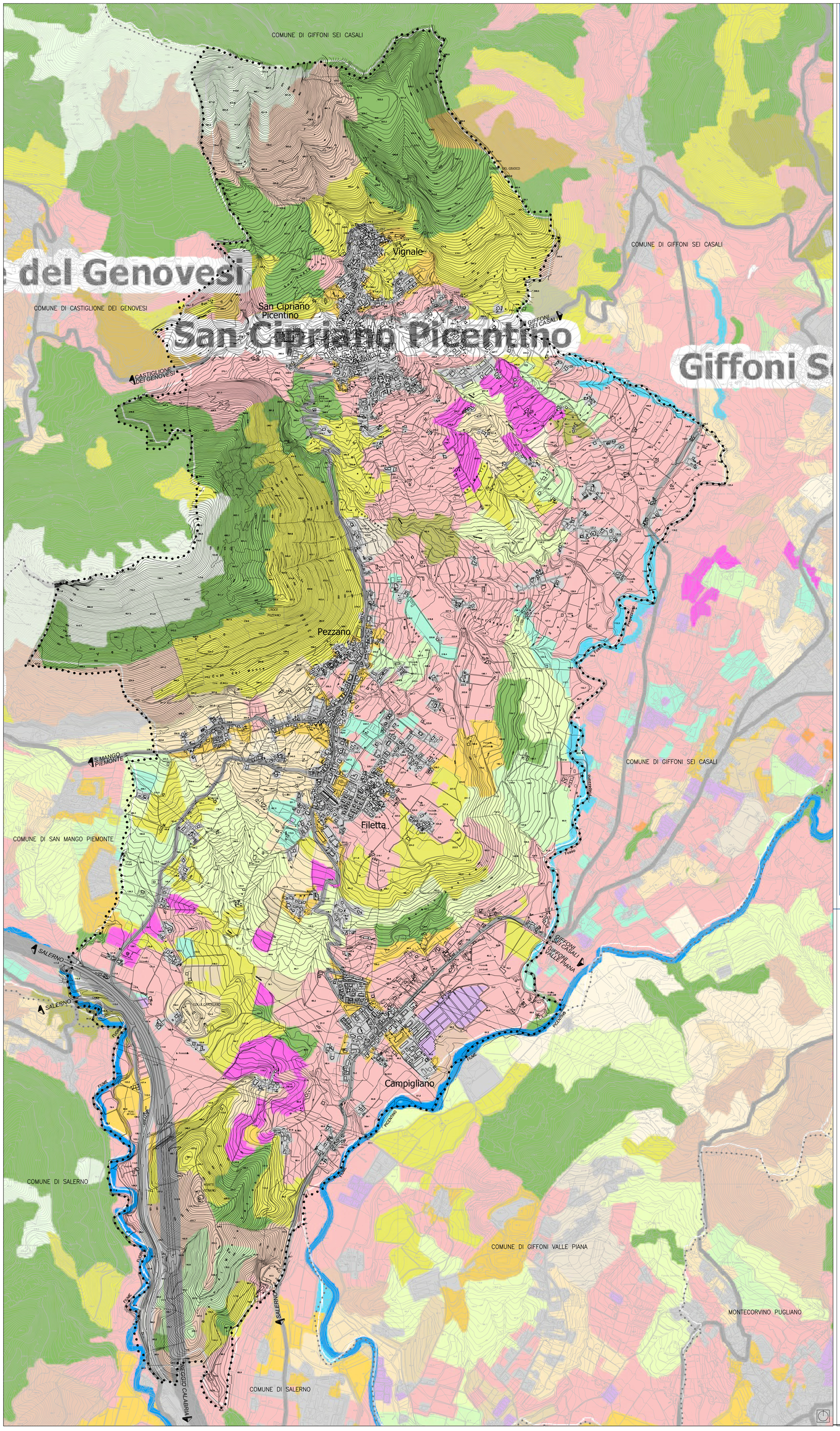

LE CARATTERISTICHE RURALI

CARTA DELL' USO AGRICOLO DEL SUOLO

- Zone umide interne
- Acque, specchi e corsi d'acqua
- Spiagge, dune e sabbie
- Boschi di latifoglie
- Boschi misti di latifoglie e conifere
- Boschi di conifere
- Aree a vegetazione sclerofilla
- Aree a ricolonizzazione naturale
- Castagneti da frutto
- Cespuglieti ed arbusteti
- Rocce nude ed affioramenti
- Aree con vegetazione rada
- Aree a pascolo naturale e praterie di alta quota
- Prati permanenti, prati pascoli e pascoli
- Aree a ricolonizzazione artificiale
- Aree degradate da incendi e per altri eventi
- Pascoli e terreni inutilizzati o di incerto utilizzo

Uso naturalistico o silvo-pastorale

- Oliveti
- Sistemi colturali e particellari complessi
- Colture temporanee associate a colture permanenti
- Prati avvicendati
- Seminativi autunno vernini - cereali da granella
- Cereali da granella autunno - vernini associati a colture foraggere
- Colture foraggere associate a cereali da granella
- Seminativi primaverili-estivi, cereali da granella

Uso agricolo estensivo

- Seminativi primaverili-estivi, ortive
- Vigneti
- Agrumeti
- Colture industriali - barbabietola, tabacco,
- Erbai
- Altre colture permanenti o arboricoltura
- Frutteti e frutti minori
- Colture protette - orticole e frutticole

Uso agricolo intensivo e/o specializzzato

- Aree permeabili di frangia intorno a insediamenti ed infrastrutture
- Ambiente urbanizzato e superfici artificiali

Urbanizzato o aree a forte influenza antropica

- Fiumi e torrenti principali

COMPONENTI DEL SISTEMA INSEDIATIVO

- Viabilità primaria e principale
- Viabilità secondaria
- Viabilità locale
- Rete ferroviaria fondamentale
- Confini comunali

Le analisi sono state effettuate alla scala 1:10.000 o di maggior dettaglio

provinciadisalerno

Presidente della Provincia
on. Edmondo Cirielli

Assessore al P.T.C.P.
Marcello Feola

Ptcp

PIANO TERRITORIALE DI COORDINAMENTO DELLA PROVINCIA DI SALERNO

Le caratteristiche rurali

La carta dell'uso agricolo

DISPOSIZIONI STRUTTURALI
Elaborati di analisi
Gli elementi costitutivi del territorio provinciale

Settore Urbanistica, Governo del Territorio e Gare
arch. Catello Bonadia, *dirigente e responsabile del procedimento*

Ufficio Pianificazione territoriale, PTCP Catasto e servizio cartografico
arch. Ivonne de Notaris, *responsabile dell'ufficio*

hanno curato la redazione della proposta e del definitivo:
dott. agr. Michelangelo De Dominicis
dott.ssa geol. Emilia Gambardella
arch. Giovanni Giannattasio
dott.ssa Sara Sammartino

hanno curato la redazione del definitivo:
arch. Mariarosaria Iannucci
arch. Francesca Severino
arch. Valentina Talercio

hanno curato la redazione della proposta:
arch. Emilio Bosco
arch. L. Piero Lombardo
arch. Gosuè G. Saturno
ing. Gianluca Dell'Acqua *(infrastrutture e trasporti)*

Assistenza tecnico-scientifica
prof. Alberto Cuomo
ing. Consuelo Del Balzo
ing. Massimo Adinolfi

a

b

scala 1:75.000

Adottata con D.G.P. n. 31 del 06/02/2012
Approvata con D.C.P. n. 15 del 30/03/2012

1.5.1.a

RTP ARCH. PIO CASTIELLO, (Capogruppo-coordinatore) Via Nazaro, 21/L - 83100 Benevento - Tel. 0824/315754 - 3189091 Tel. & Fax 0824/315951 - Email: piocastiello@pec.epbcastiello.it
Studi Geologici s.a.s. dr. Arch. Lucio Di Gregorio, dr. Arch. Pierfrancesco Rossi, dr. Arch. Paola D'Onofrio, dr. Arch. Nicola Esposito, dr. Geol. Teodoro Aldo Battaglia, dr. agr. Valerio Esposito, prof. Gennaro Lepore (esperto)

SAN CIPRIANO PICENTINO *(sa)*

PIANO URBANISTICO COMUNALE
(L.R. 16 del 22/12/2004 e s.m.i. - Regolamento di Attuazione n° 5 del 04/08/ 2011)

PUC* 2016

SINDACO : Gennaro Alevoli
R.U.P. : dr. ing. Alfonso Tisi

1:25000 1:10000 1:5000 1:2000

- DISPOSIZIONI STRUTTURALI *a tempo indeterminato (ex art.3. co.3 L.R. 16/2004)*
- DISPOSIZIONI PROGRAMMATICHE *a tempo determinato (ex art.3. co.3 L.R. 16/2004)*
- ATTI DI PROGRAMMAZIONE (API) *(ex art. 25 - L.R. 16/2004)*
- RELAZIONE ILLUSTRATIVA
- NORME TECNICHE DI ATTUAZIONE
- VAS - RAPPORTO AMBIENTALE
- VAS - RELAZIONE DI SINTESI
- VI - VALUTAZIONE D' INCIDENZA

Ambito Identitario: Area metropolitana di Salerno, Valle dell'Irno, Picentini

STRALCIO PTCP - CARTA DELL' USO AGRICOLO	SIGLA	ALLEGATO
	DS1.06	12

PROGETTO URBANISTICO : Pio CASTIELLO (capogruppo - coordinatore), Studio Cennamo s.a.s., dr. Arch. Lucido Di Gregorio, dr. Arch. Pierfrancesco Rossi , dr. Arch. Paola D'Onofrio, dr. Arch. Nicola Esposito
STUDIO GEOLOGICO : dr. Geol. Teodoro Aldo Battaglia
STUDIO AGRONOMICO : dr. Agr. Valerio Esposito
ZONIZZAZIONE ACUSTICA : Prof. Gennaro Lepore

dr.Arch. PIO CASTIELLO
(capogruppo - coordinatore)

*) *Adeguamento del PUC a seguito della nota della PROVINCIA DI SALERNO - Settore Pianificazione, Governo del Territorio e Programmazione Economico-Territoriale Prot. Gen. 2014/0194264 del 1.08.2014*