

**SAN CIPRIANO PICENTINO**

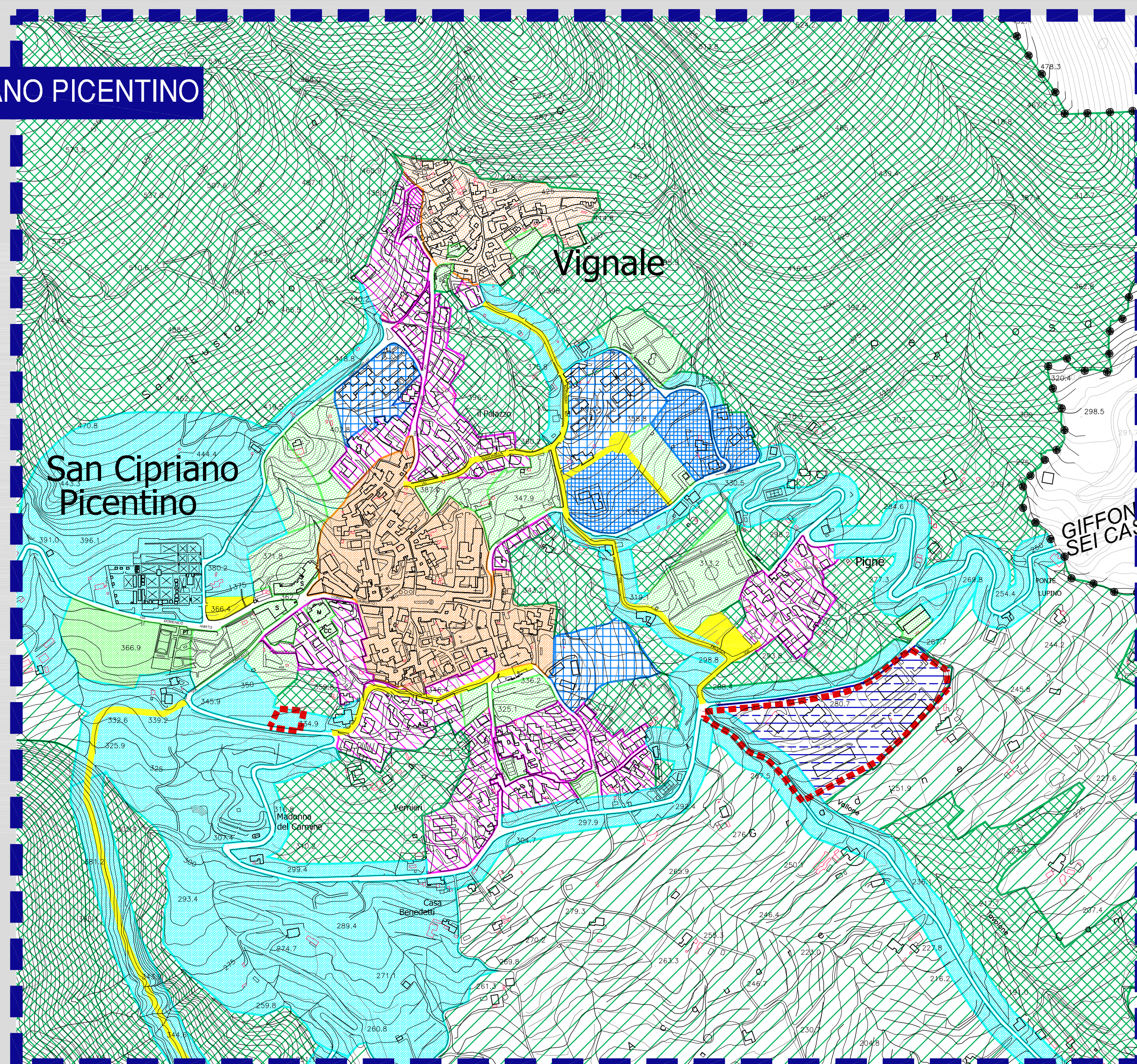

**PEZZANO - FILETTA**

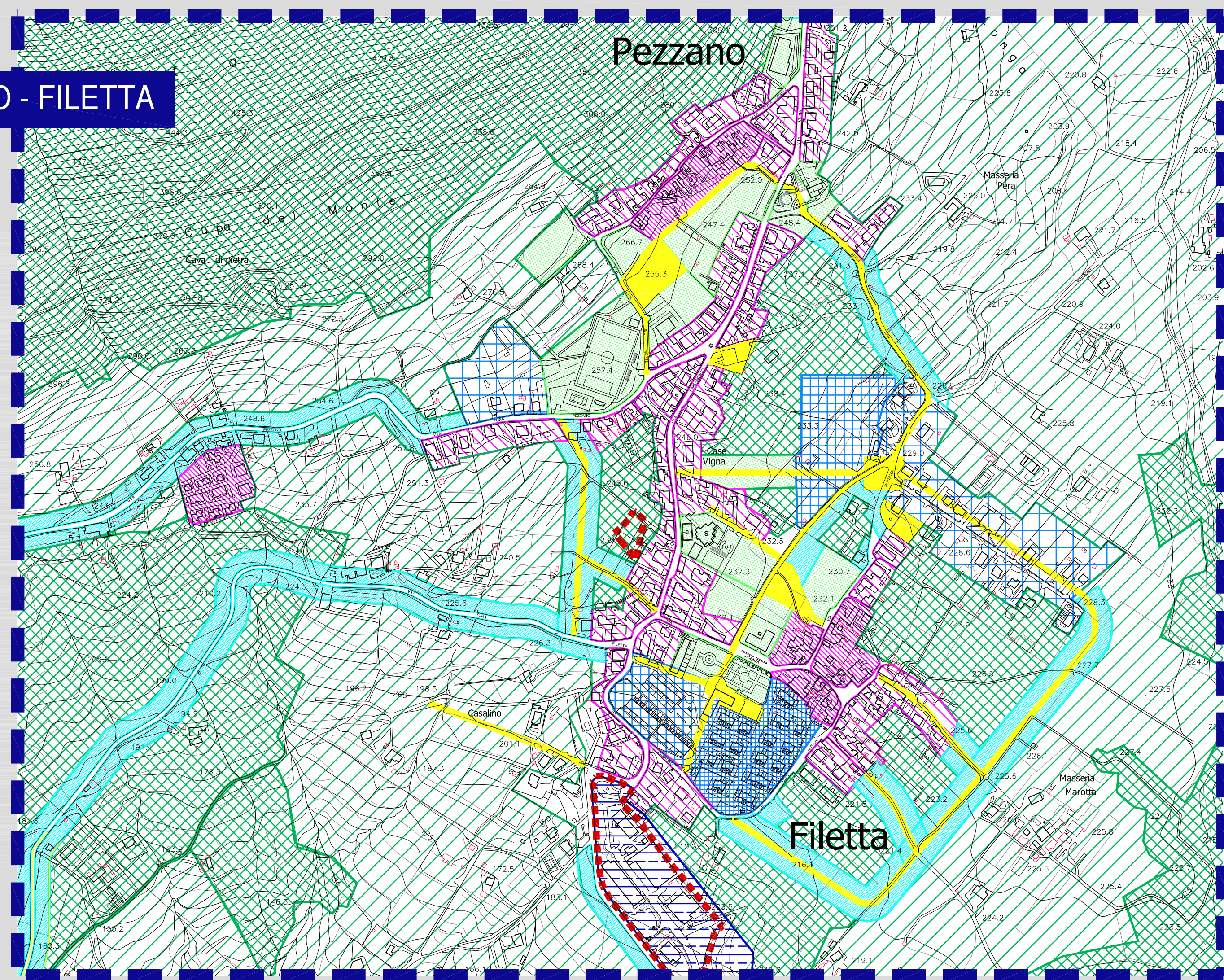

**CAMPIGLIANO**

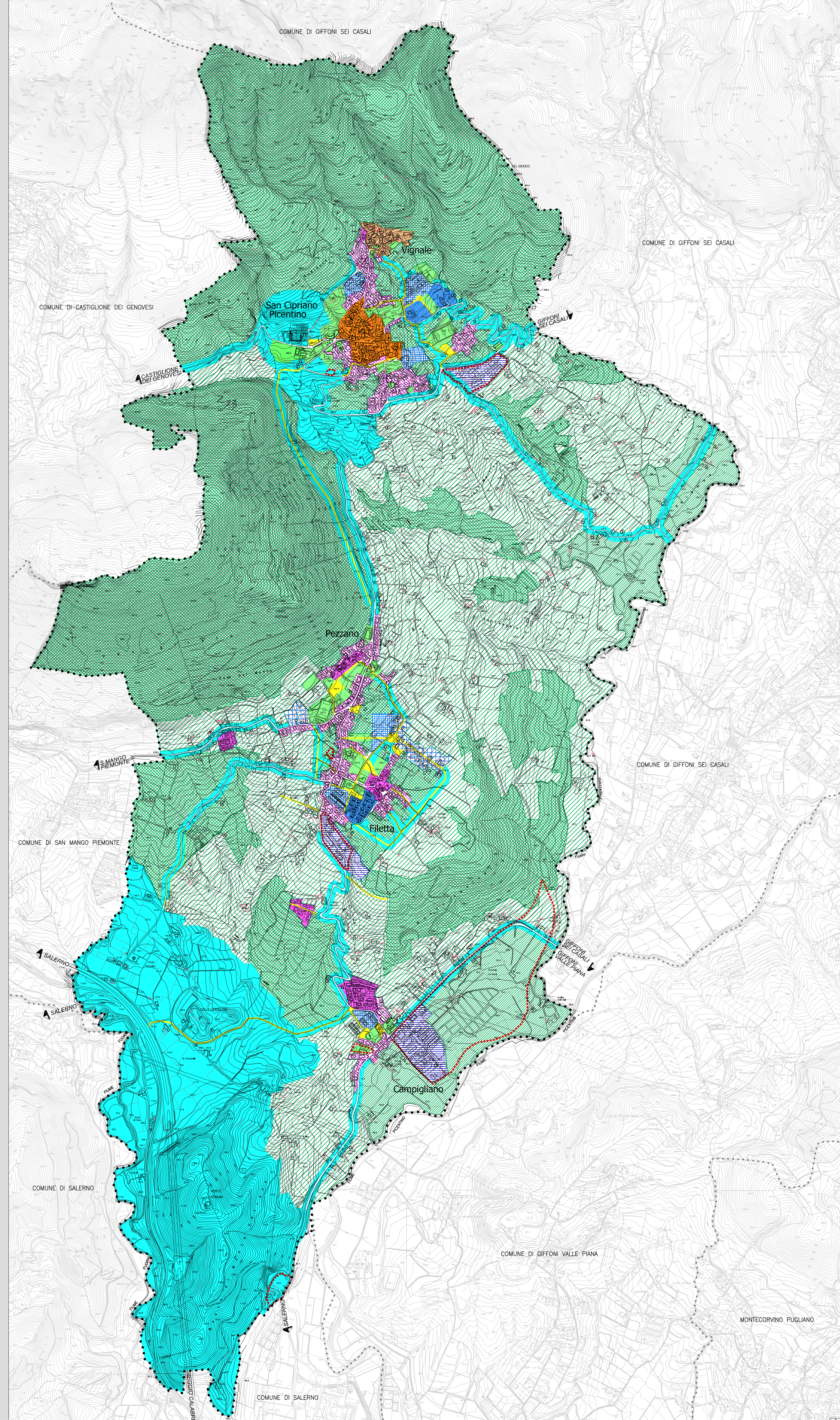
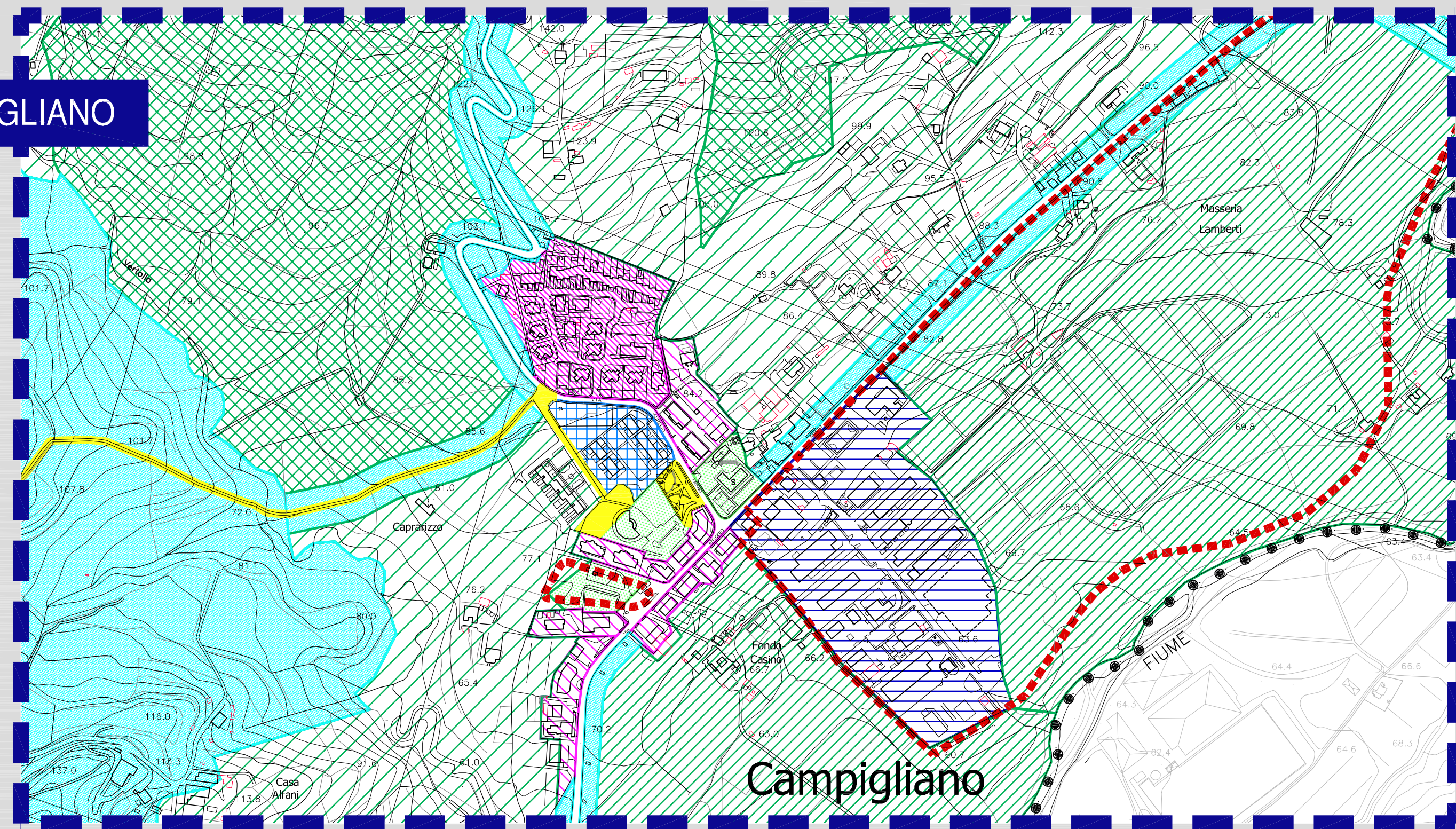

- LEGENDA**
- Limite territoriale comunale
  - Zona A : Residenziale di conservazione dei volumi
  - Zona B1 : Residenziale di ristrutturazione
  - Zona B2 : Residenziale di completamento
  - Zona C1 : Residenziale edificata parzialmente e di sviluppo
  - Zona C2 : Residenziale ineditata di sviluppo intensiva P.E.E.P
  - Zona C3 : Residenziale ineditata di sviluppo estensiva
  - Zona D1 : Industriale artigianale commerciale attuale
  - Zona D2 : Industriale artigianale commerciale di progetto
  - Zona E1 : Agricola comune
  - Zona E2 : Agricola speciale
  - Zona E3 : Agricola a tutela
  - Zona F : Di uso pubblico per attrezzature di interesse comunale (istruzione, servizi vari e sport)
  - Zona soggetta a vincolo speciale
  - Strade e aree di progetto o da migliorare
  - Progetto di Variante inerente le zone omogenee produttive " D1 - D2 " approvato con decreto del Presidente della Provincia di Salerno n. 91 del 06/06/11

**SAN CIPRIANO PICENTINO (SA)**  
**PUC\***  
**2016**

PIANO URBANISTICO COMUNALE  
L.R. 10 del 20/10/2000 e L.R. Regolamento Urbanistico n. 6 del 04/09/2011

<p>SINACO - Genovese Roselli          R.U.P. - dr. Ing. Alfredo Tili</p>	<p>1:25000 1:10000 1:5000 1:2000</p> <p> <input type="checkbox"/> DISPOSIZIONI STRUTTURALI  <small>in attuazione dell'art. 22, c. 1, lett. a) L.R. 10/2000</small>  <input type="checkbox"/> DISPOSIZIONI PROGRAMMATICHE  <small>in attuazione dell'art. 22, c. 1, lett. b) L.R. 10/2000</small>  <input type="checkbox"/> ATTI DI PROGRAMMAZIONE (API)  <small>art. 23 - L.R. 10/2000</small>  <input type="checkbox"/> RELAZIONE ILLUSTRATIVA  <input type="checkbox"/> NORME TECNICHE DI ATTUAZIONE  <input type="checkbox"/> VAS - RAPPORTO AMBIENTALE  <input type="checkbox"/> VAS - RELAZIONE DI SINTESI  <input type="checkbox"/> VI - VALUTAZIONE D'INCIDENZA</p>
<p>Stato di diritto: STRUMENTO URBANISTICO GENERALE VIGENTE</p>	<p>DS1.09 15</p>

PROGETTO URBANISTICO: P. CASTELLO (progettazione) - Studio Genovese Roselli, dr. Arch. Ludovico Di Gregorio, dr. Arch. Francesco Tili, dr. Arch. Paolo Di Costo, dr. Arch. Nicola Episcopo  
 STUDIO GEOLOGICO: dr. Geol. Francesco Tili, dr. Geol. Tullio Alberto Strangi  
 STUDIO AGROLOGICO: dr. Agr. Francesco Tili, dr. Agr. Tullio Alberto Strangi  
 SENSIBILIZZAZIONE ACUSTICA: P. Genovese Roselli

\*1) Aggiornamento del PUC a seguito della ricezione della PROVINCIA DI SALERNO - Settore Pianificazione, Governo del Territorio e Programmazione Economica-Territoriale. Protocollo n. 2014/2015 del 10/05/14