

SAN CIPRIANO PICENTINO

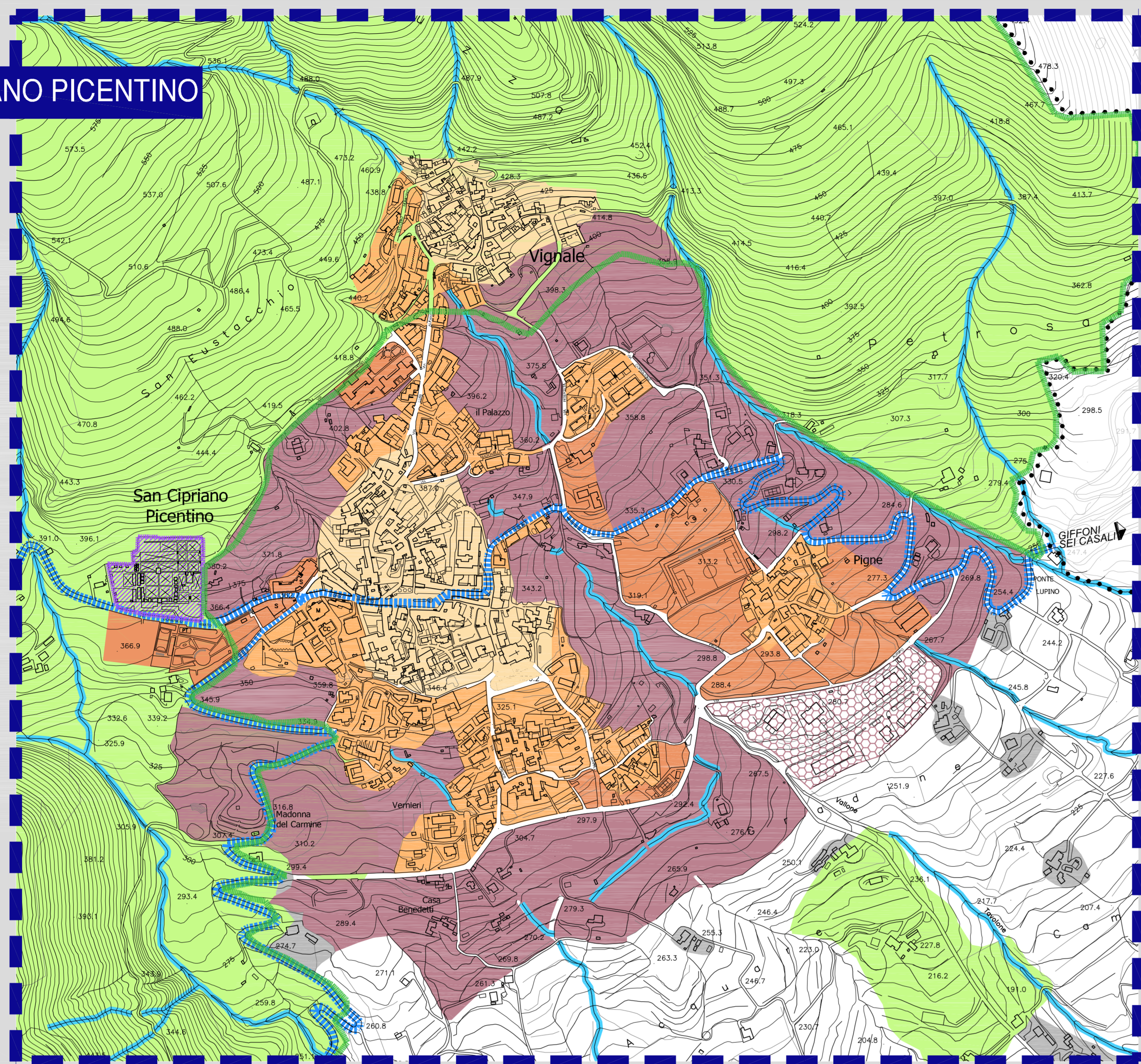

PEZZANO - FILETTA

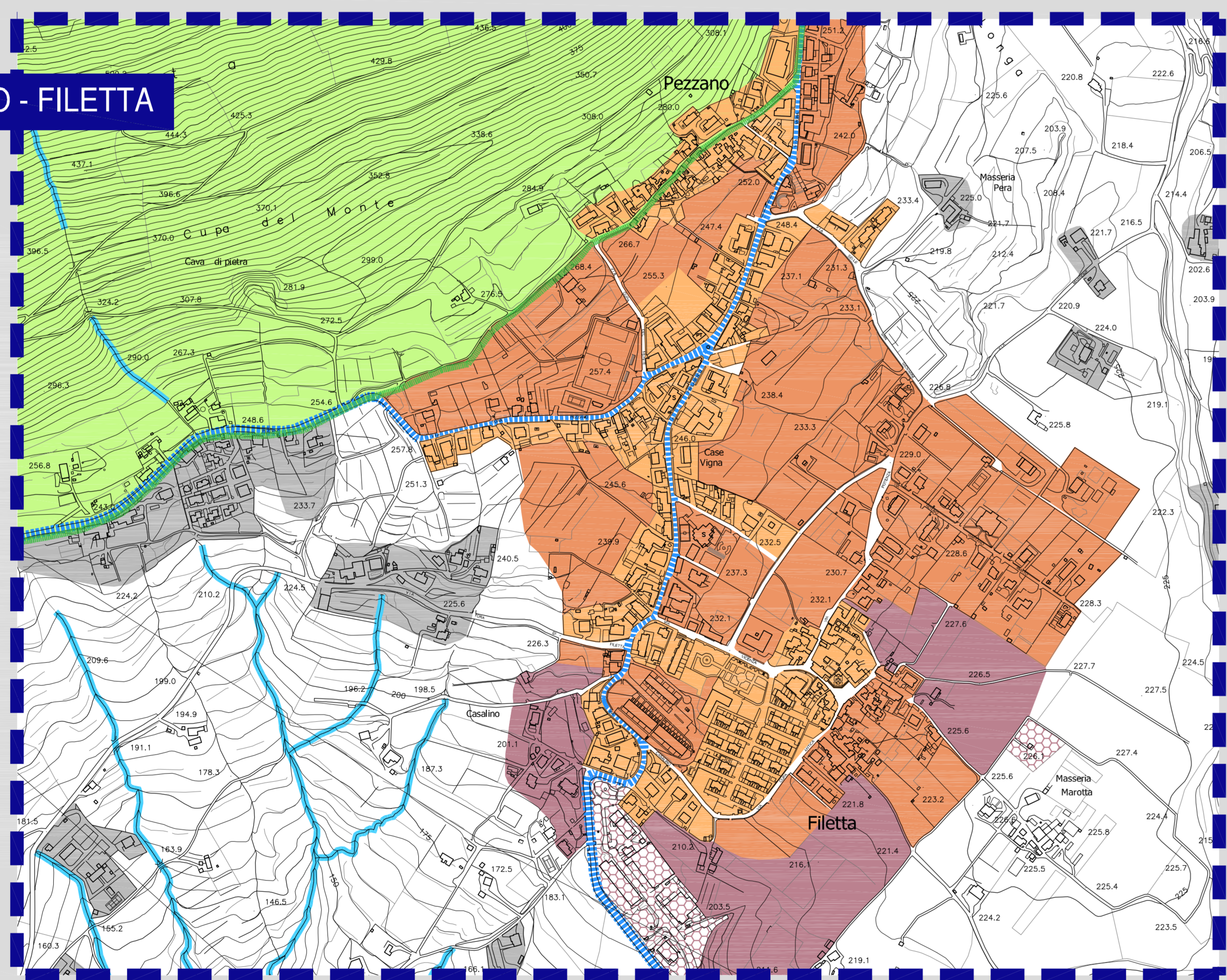

CAMPIGLIANO

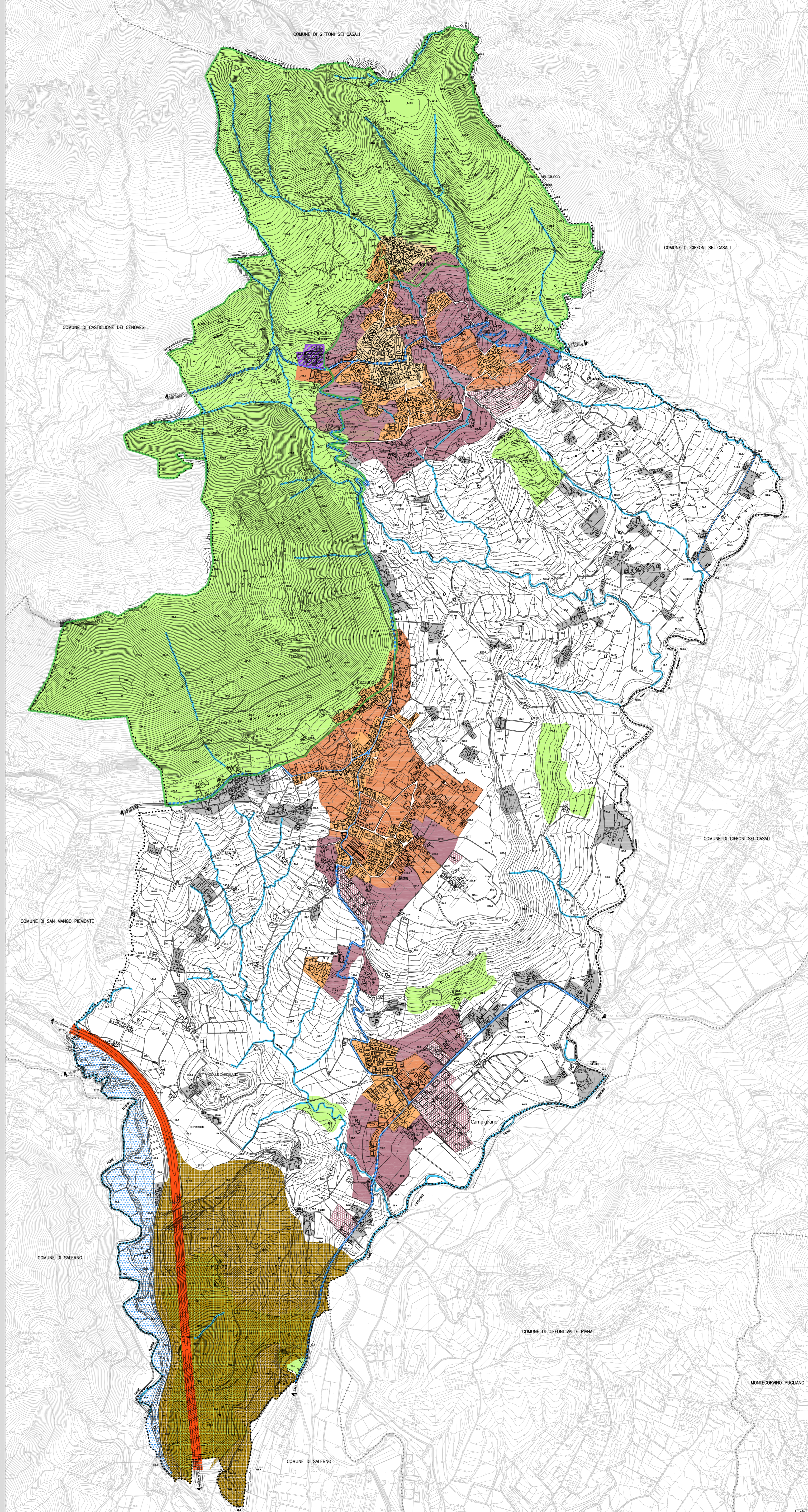
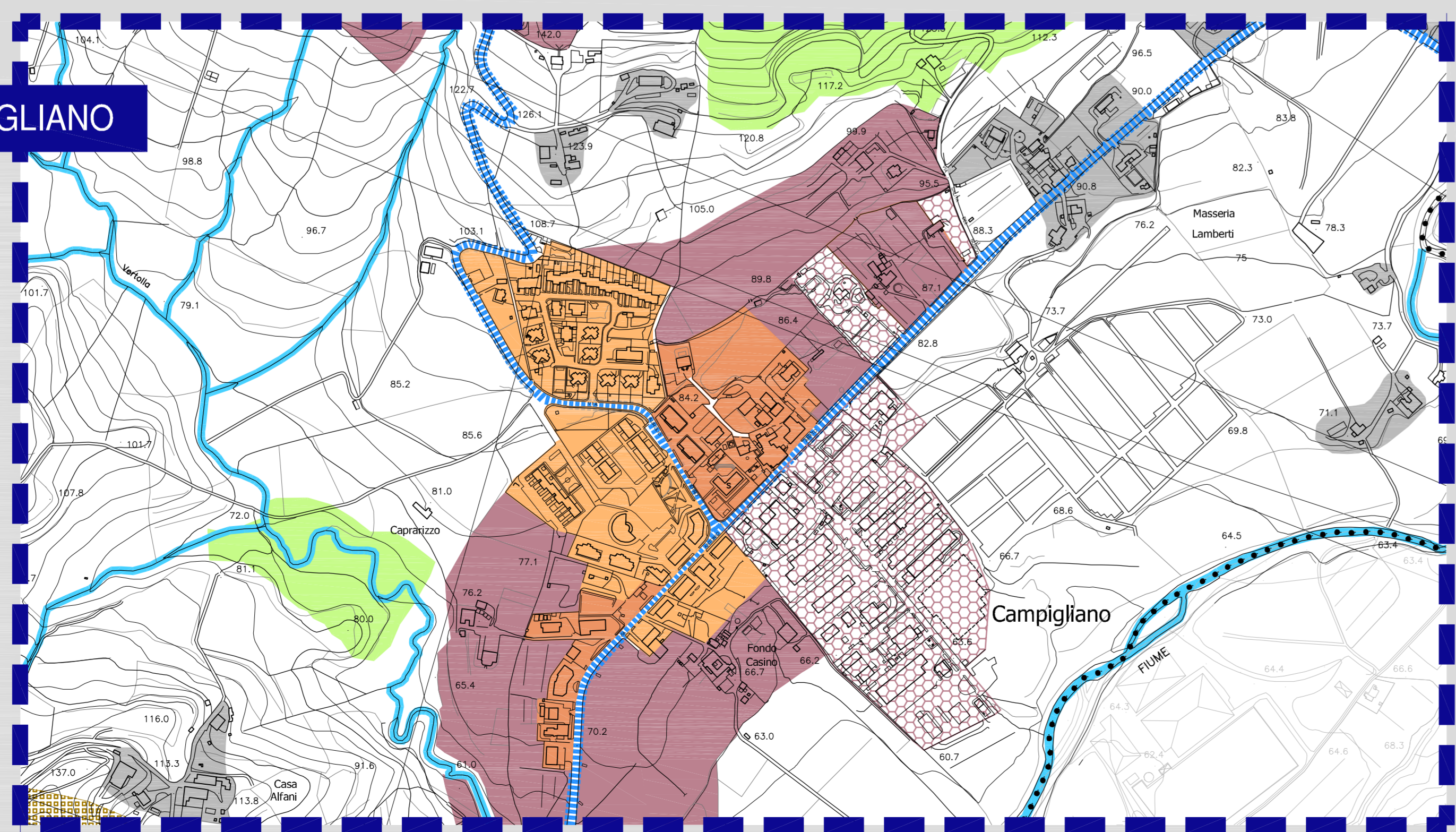

LEGENDA

- Limite territoriale comunale
- SISTEMA INSEDIATIVO URBANO**
 - TESSUTO EDILIZIO STORICO (fondativo)
 - TESSUTO EDILIZIO CONSOLIDATO
 - TESSUTO EDILIZIO MODERNO
 - AREE MARGINALI DEL TESSUTO URBANO
 - AREA PIP
- SISTEMA INSEDIATIVO DEL CAMPO APERTO**
 - AGGREGATI EDILIZI PREVALENTEMENTE RESIDENZIALI
- ATTREZZATURE TERRITORIALI**
 - ATTREZZATURE CIMITERIALI
- SISTEMA DEL TERRITORIO RURALE E NATURALISTICO-AMBIENTALE**
 - PAESAGGIO AGRICOLA MISTO
 - PAESAGGIO PREVALENTEMENTE NATURALISTICO (boschi, aree ad elevata naturalità)
 - SIC - IT850200 - "Massiccio del Monte Eremita"
 - ZPS - IT850200 - "Massiccio del Monte Eremita"
 - RETE FLUVIALE (corsi d'acqua principali e secondari)
 - AREA DI INTERESSE STORICO ARCHITETTONICO
 - AREA DI INTERESSE PAESAGGISTICO AMBIENTALE
- SISTEMA RELAZIONALE**
 - Viabilità**
 - Autostrada SA-RC
 - Strade provinciali

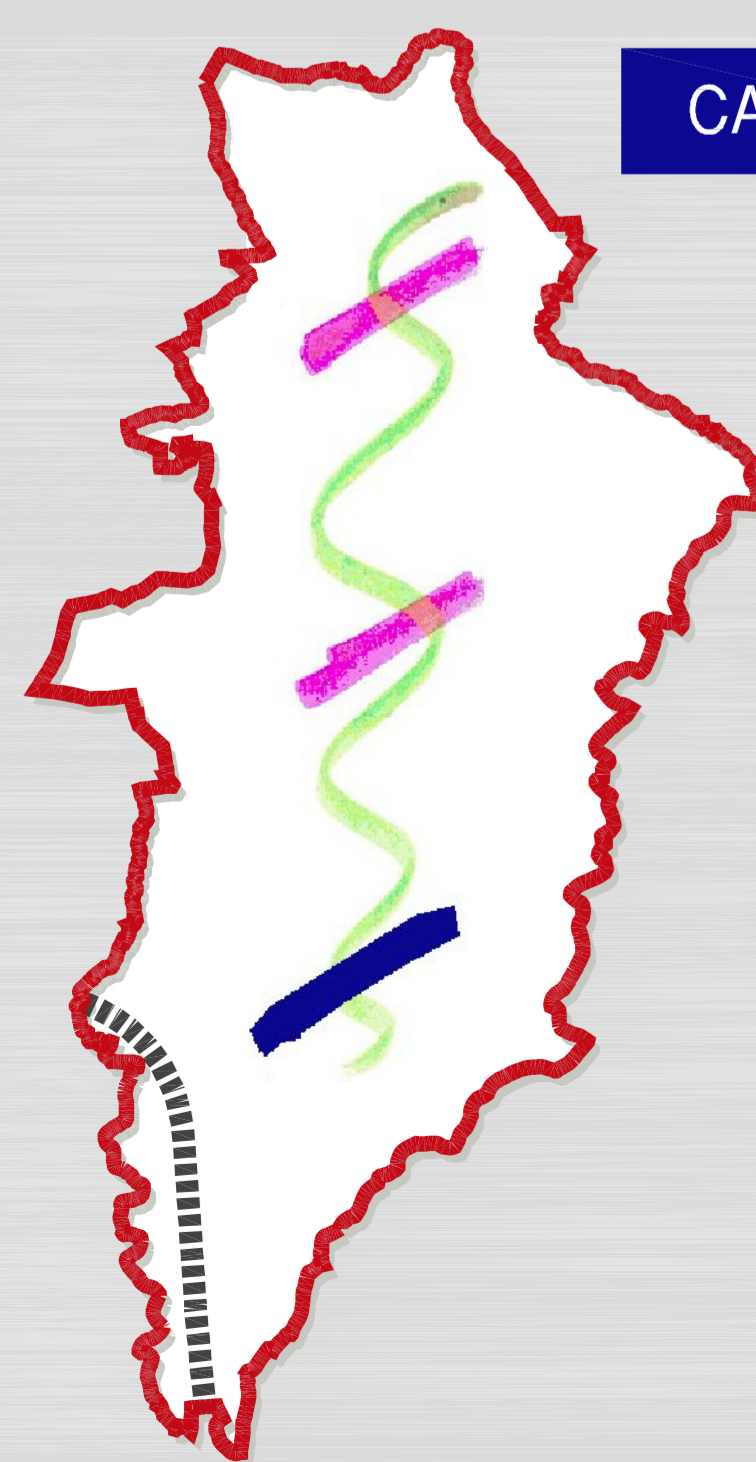
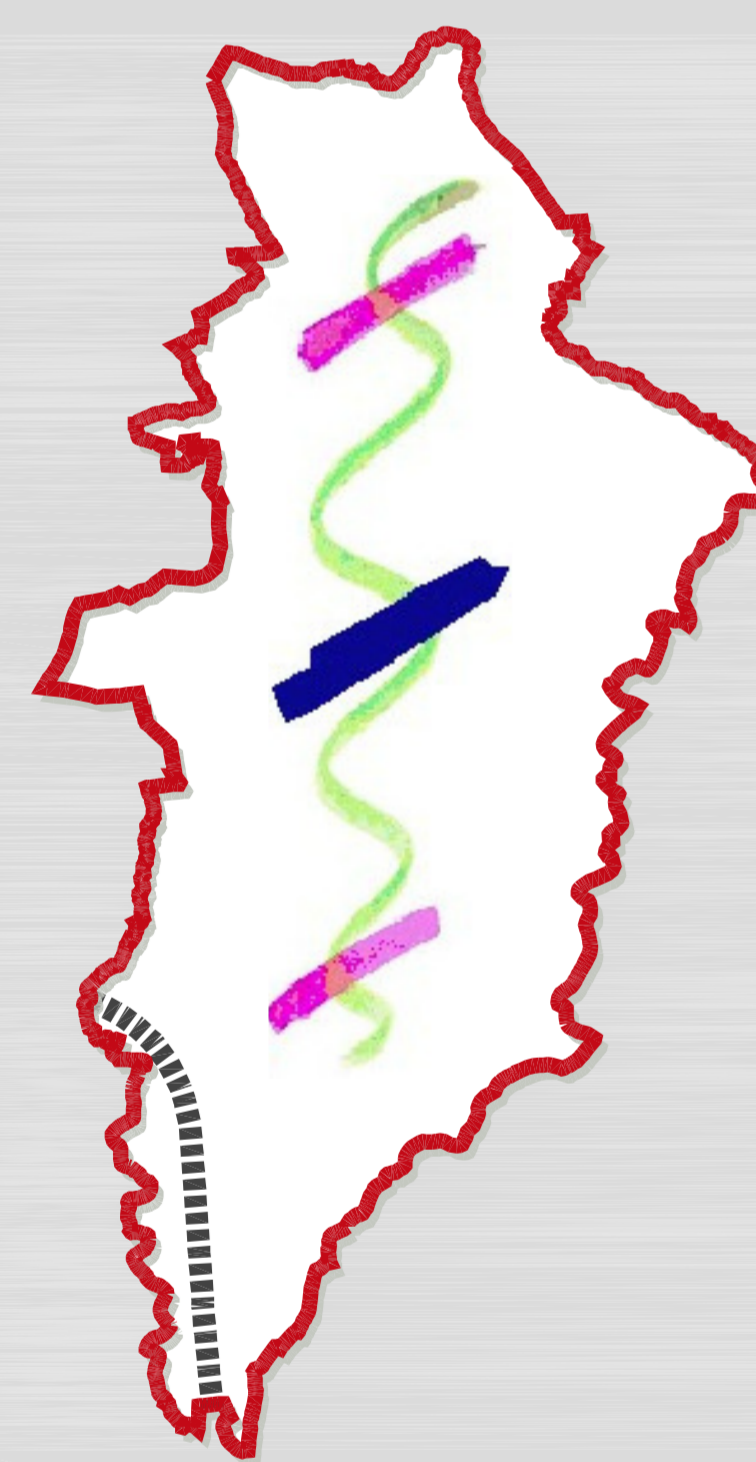
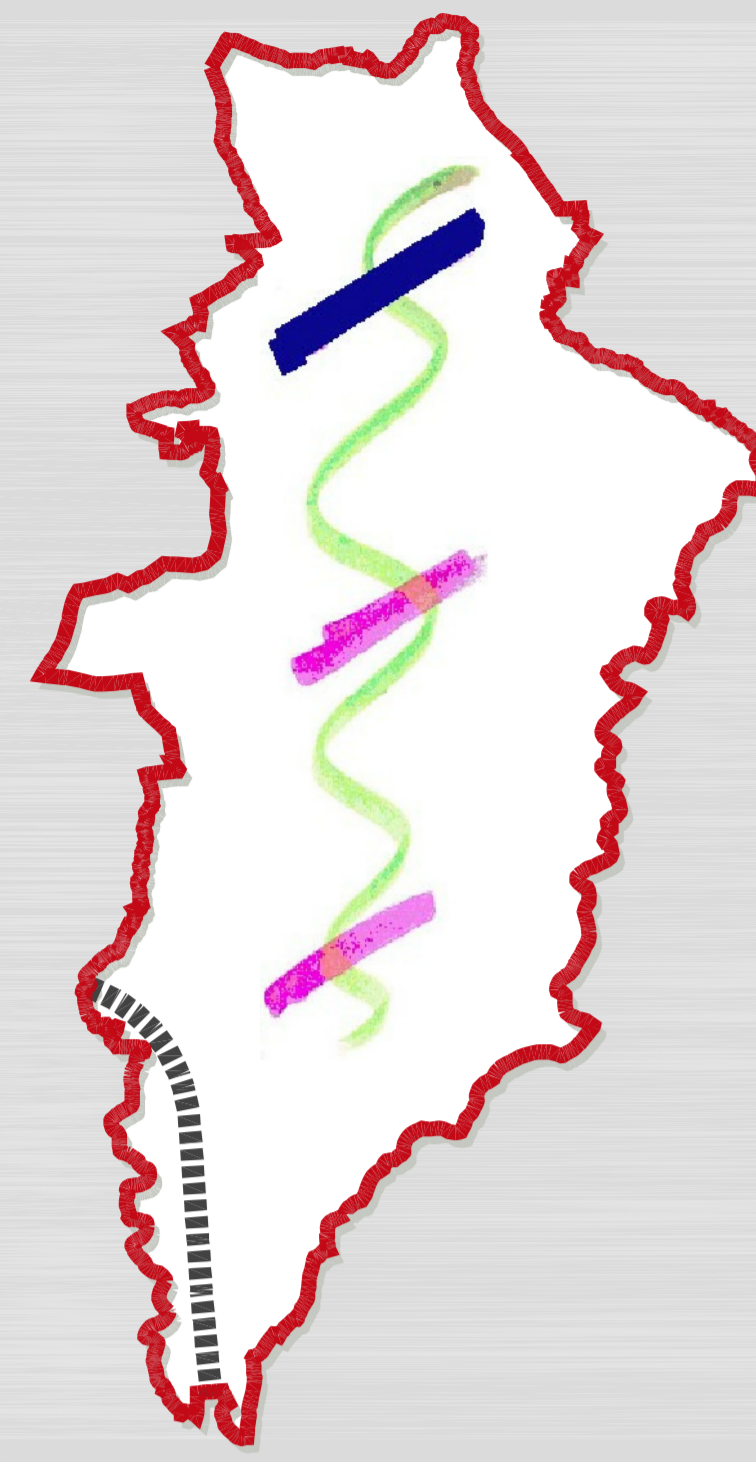

SAN CIPRIANO PICENTINO (SA)

PIANO URBANISTICO COMUNALE

PUC
2016

SRACQ: Germano Arcelli
RUP: dr. Ing. Alfonso Tili

1:25000 1:10000 1:5000 1:2000

DISPOSIZIONI STRUTTURALI
DISPOSIZIONI PROGRAMMATICHE
ATTI DI PROGRAMMAZIONE (API)

RELAZIONE ILLUSTRATIVA
NORME TECNICHE DI ATTUAZIONE
VAS - RAPPORTO AMBIENTALE
VAS - RELAZIONE DI SINTESI
VI - VALUTAZIONE DI INCIDENZA

SISTEMA INSEDIATIVO E SISTEMA RELAZIONALE

PROGETTO URBANISTICO: P. CASTELLO (progettazione-coordinatore) Studio Germano & s.r.l. dr. Arch. Lucio Di Gregorio, dr. Arch. Antonino Tili, dr. Arch. Paolo Di Carlo, dr. Arch. Maria Equilante
STUDIO GEOLOGICO: dr. Geol. Teodoro Neri Battaglia
STUDIO AGROSCENICO: dr. Ag. Mariella Spasola
ZONIZZAZIONE ACUSTICA: P.lli Germano Equilante

SIGLA: **DS.04** ALLEGATO: **22**