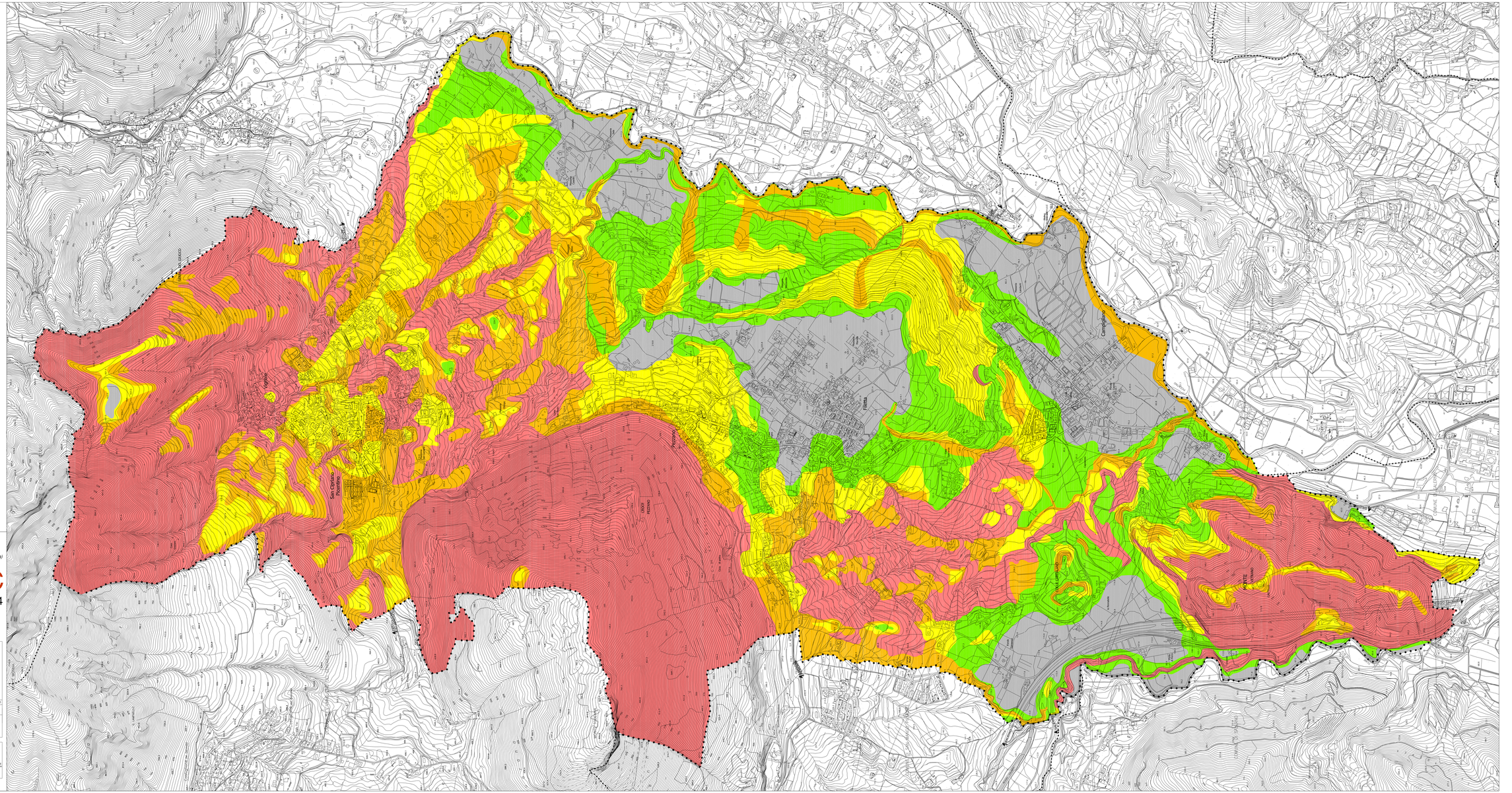

LEGENDA

CLASSI DI INSTABILITA'

- MOLTO ELEVATA
- ELEVATA
- MEDIA
- BASSA
- ZONE STABILI

SAN CIPRIANO PICENTINO (Sa)

PUC

2024

PIANO URBANISTICO COMUNALE

(L.R. 16-04-2013 BURA n.o.s.) - (L.R. 13-08-1998 BURA n.o.s.) - (Reg. n. 5/2011 e Reg. n. 4/2012)

STUDIO GEOLOGICO

(L.R. 9-08-1975 GURU 298/77 e s.m.i. - D.P.R. 380/01 - DMP - DMP n. 128 del 27/05/2010)

ARCHIVIO : Sorta Mauro

R.U.P. : Ill. Ing. Giuseppe Verrullo

1:25000 1:10000 1:5000 1:2000

CARTA DELLA STABILITA'

Ambito territoriale: Area naturalistica di Eremo, Valle dell'Irno, Picentini

TIPOLOGIA	ALLEGATO
SG	07

PROGETTO URBANISTICO: dr. arch. Pio Cupiello - D.T. Studio Cupiello Progetto s.r.l.
STUDIO GEOLOGICO: dr. Geol. Antonio Toscano
STUDIO AGRONOMICO: dr. Agr. Gerardo Ciro
ZONIZZAZIONE ACUSTICA: Ing. Gennaro Lepore
STUDIO ARCHEOLOGICO: dr. Lucio Canestri
VRCA: Pro.Ver.Editrice Nocera Inferiore

Firmato digitalmente da
Antonio Toscano
CN = Antonio Toscano
O = Ordine dei Geologi
C = IT

IL GEOLOGO
dr. Antonio Toscano

IL COLLABORATORE
Dr. Vincenzo Marrazzo

Dr. Geol. Antonio TOSCANO, Via Porzelli, 15 SCAFATI (SA) - TEL. 3284350020 - E-mail info@geologoantonio.it