LEGENDA

LIMITE COMUNALE

SONDAGGI E PROVE PREGRESSE

SONDAGGI E PROVE EFFETTUATE A SUPPORTO DEL P.U.C. DEL 2016

- Sondaggio a carotaggio continuo
- SPT — Prova penetrometrica in foro (S.P.T.)
- S1 — Sigla identificativa dell'indagine

SONDAGGI E PROVE EFFETTUATE A SUPPORTO DEL P.U.C. DEL 2011

- Prova penetrometrica dinamica leggera (DL030 10)
- Prova penetrometrica dinamica pesante (DPSH)
- Prova penetrometrica statica con punta meccanica (CPT)
- Sondaggio a carotaggio continuo
- SPT — Prova penetrometrica in foro (S.P.T.)
- Sondaggio a carotaggio continuo e prova Downhole in foro
- MAS — Indagine sismica di tipo M.A.S.W.
- 59 — Numero progressivo identificativo dell' indagine

SONDAGGI E PROVE PUC 2024

- Indagini pregresse aggiuntive al 2024
- PROVE SISMICHE TIPO H/V5R EFFETTUATE A SUPPORTO DELLA VARIANTE DEL P.U.C.

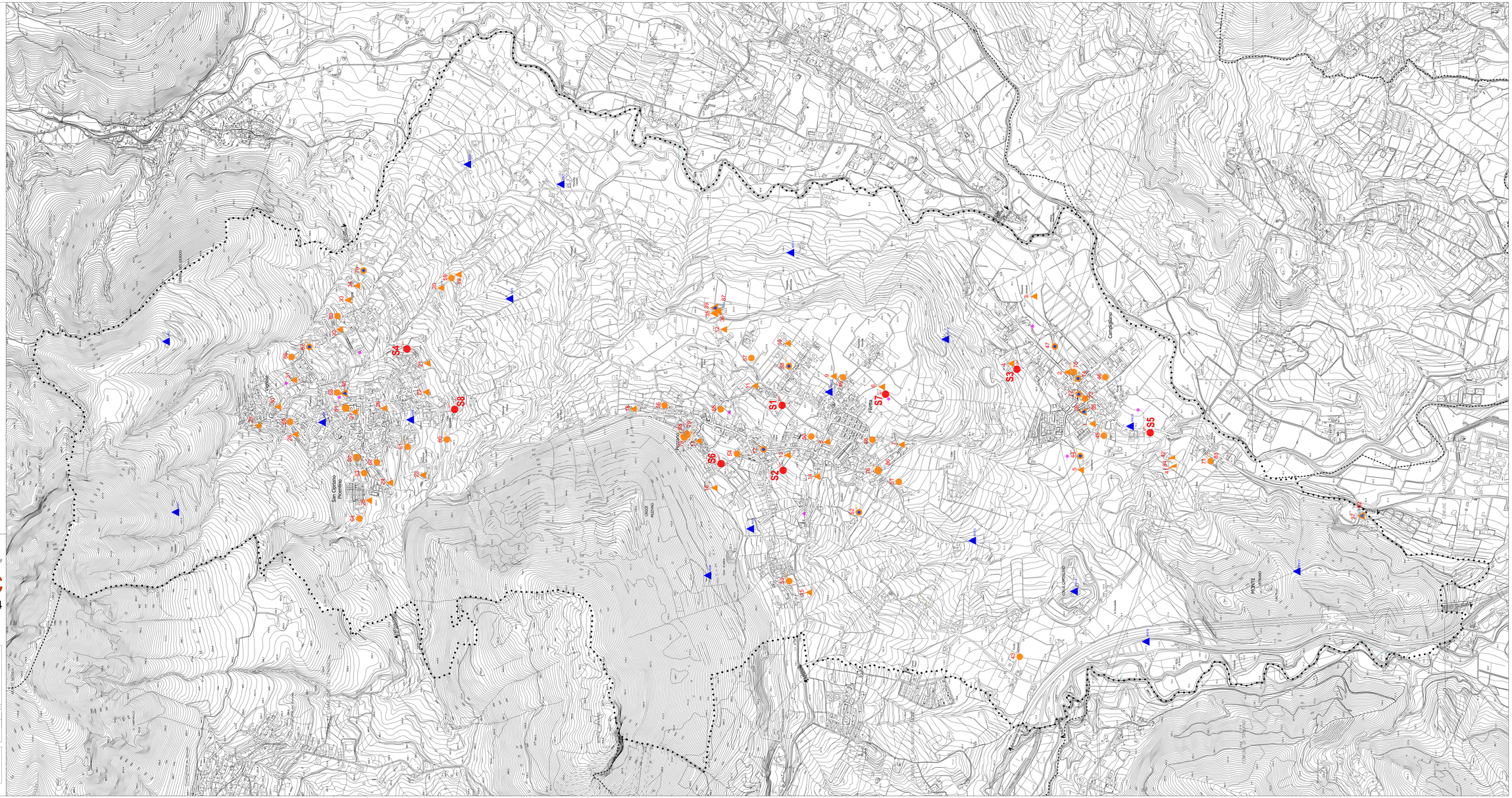

SAN CIPRIANO PICENTINO (Sa)

PIANO URBANISTICO COMUNALE

L.R. 9 GIUGNO 1999 n.14 L.r. - L.R. 13 AGO 1998 BURA n.31 - Reg. n. 2545/11 del Reg. n. 1125/06

PUC 2024

STUDIO GEOLOGICO

D.P.R. 380/2001 Testo Unico - L.R. 9 G.n. 1999 - D.M.n. 14/01/2008

SINDACO : Sonia Meno
R.U.P. : dr. ing. Alfonso Tisi

1:25000 1:10000 1:5000 1:2000

CARTA DELLE INDAGINI

Ambito distrettuale : Area metropolitana di Salerno Valle dell'Irno Picentini

SIGLA	ALLEGATO
SG	02

PROGETTO URBANISTICO : a. arch. Rin Cardella - D.T. Studio Cardella Progetto s.r.l.
STUDIO GEOLOGICO : dr. Geol. Antonio Toscano
STUDIO AGRONOMICO : dr. Agr. Corrinne Sgroi
STUDIO ARCHEOLOGICO : dr. Arch. Ciro Cascone
STUDIO IDROGEOLOGICO : dr. Ludovico Lanzetta
VINCA : Pol.Ind.Gestione Napoli

Firmato digitalmente da
Antonio Toscano
O = Ordine dei Geologi della Campania
C = IT
SERIALNUMBER = TINIT-TSCNTN71E23C129D

IL GEOLOGO
dr. Antonio Toscano

Dr. Geol. Antonio TOSCANO - Via Pessina, 13 SCAFATI (SA) - TEL. 1234567890 - E-mail info@gmail.com