

SAN CIPRIANO PICENTINO

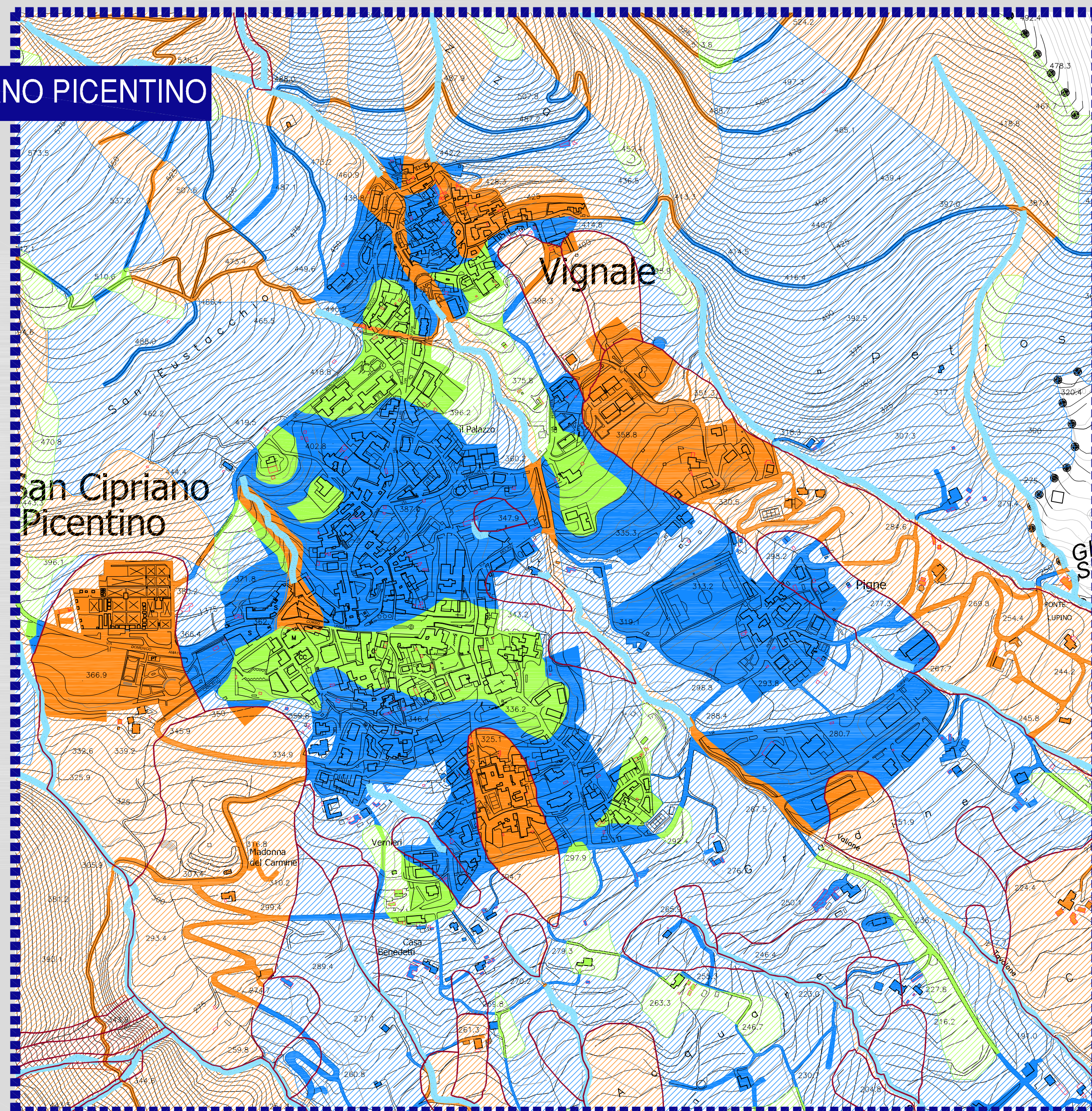

PEZZANO - FILETTA

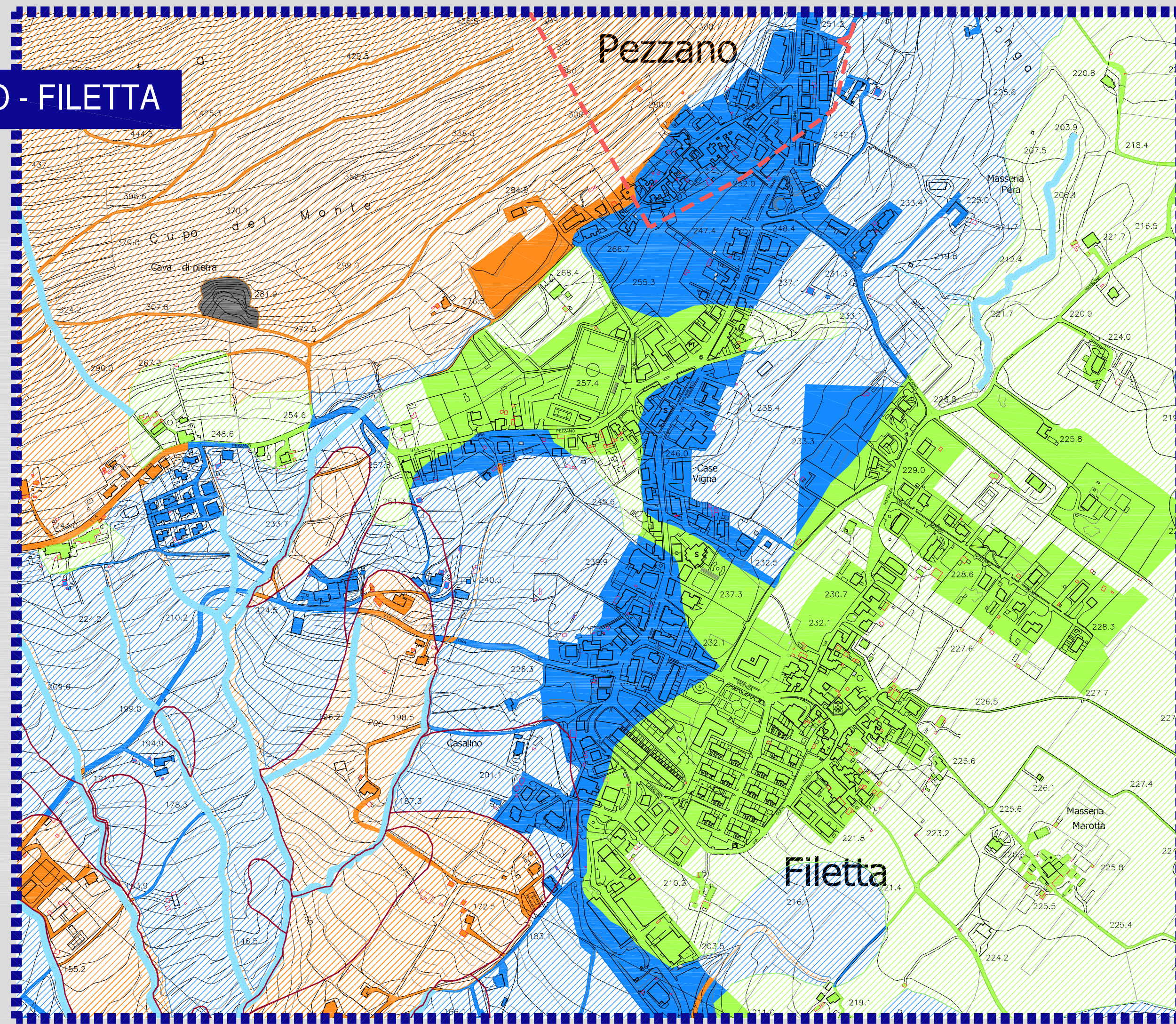

CAMPIGLIANO

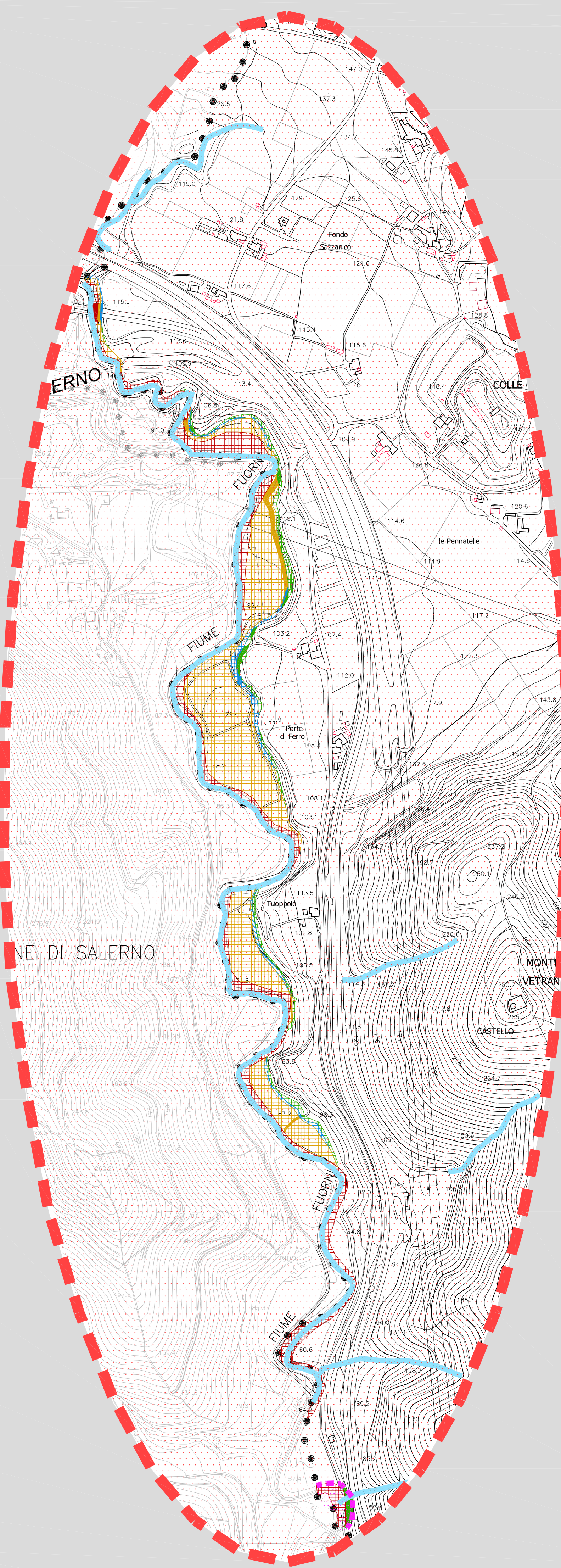
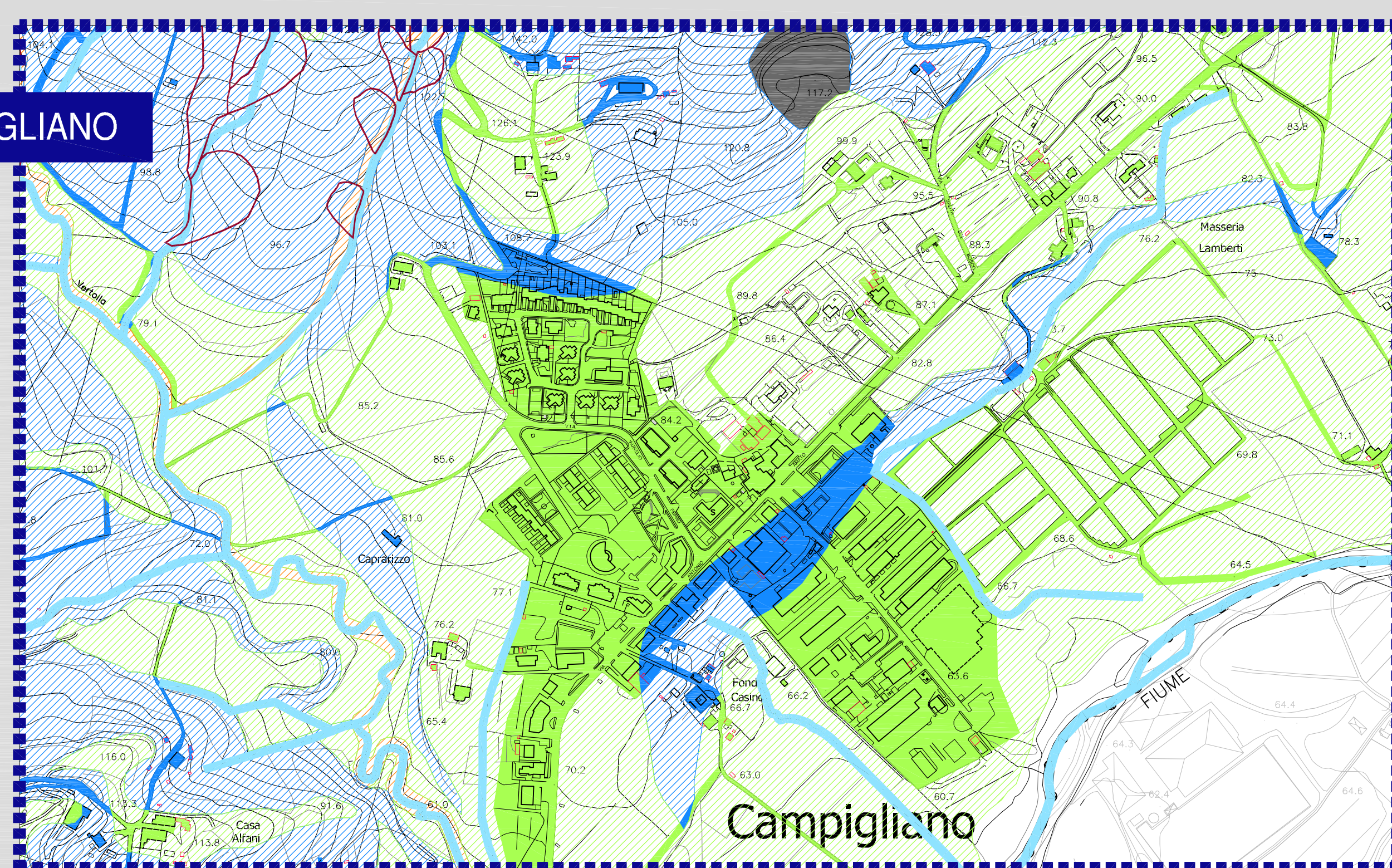

- INDIVIDUAZIONE AREA DI RISCHIO IDRAULICO
- AREA CRITICA PER IL RISCHIO IDRAULICO
- AUTORITA' DI BACINO REGIONALE DESTRA SELE
AREE A RISCHIO IDRAULICO
- R1 - (RISCHIO MODERATO)
- R2 - (RISCHIO MEDIO)
- R3 - (RISCHIO ELEVATO)
- R4 - (RISCHIO MOLTO ELEVATO)
- AUTORITA' DI BACINO REGIONALE DESTRA SELE
AREA A PERICOLOSITA' IDRAULICA
- FASCIA A (PERICOLO MOLTO ELEVATO)
- FASCIA B1 (PERICOLO ELEVATO)
- FASCIA B2 (PERICOLO MEDIO)
- FASCIA B3 (PERICOLO MODERATO)
- RETICOLO IDROGRAFICO

- LEGENDA**
- Limite territoriale comunale
 - AUTORITA' DI BACINO REGIONALE DESTRA SELE
AREE A RISCHIO DA FRANE
 - R1 - RISCHIO MODERATO: Aree nelle quali i danni sociali, economici e al patrimonio ambientale sono marginali
 - R2 - RISCHIO MEDIO: Aree nelle quali sono possibili danni minori agli edifici, alle infrastrutture e al patrimonio ambientale che non pregiudicano l'incolumità delle persone, l'agibilità degli edifici e la funzionalità delle attività economiche
 - R3 - RISCHIO ELEVATO: Aree nelle quali sono possibili problemi per l'incolumità delle persone, danni funzionali agli edifici e alle infrastrutture con conseguente inagibilità degli stessi, l'interruzione di funzionalità delle attività socio-economiche e danni rilevanti al patrimonio ambientale
 - R4 - RISCHIO MOLTO ELEVATO: Aree nelle quali sono possibili la perdita di vite umane e lesioni gravi alle persone, danni gravi agli edifici, alle infrastrutture e al patrimonio ambientale, la distruzione di attività socio-economiche
 - AUTORITA' DI BACINO REGIONALE DESTRA SELE
AREE A PERICOLOSITA' DA FRANE
 - P1 - PERICOLOSITA' MODERATA
 - P2 - PERICOLOSITA' MEDIA
 - P3 - PERICOLOSITA' ELEVATA
 - P4 - PERICOLOSITA' MOLTO ELEVATA
 - AREA DI CAVA/SBANCAMENTO - Aree nelle quali la pericolosità da frana è legata alle attività di scavo in corso o pregresse
 - FRANA - cfr. Inventario Frane
 - Proposta di riclassificazione/perimetrazione Monte Tobenna loc. Pezzano

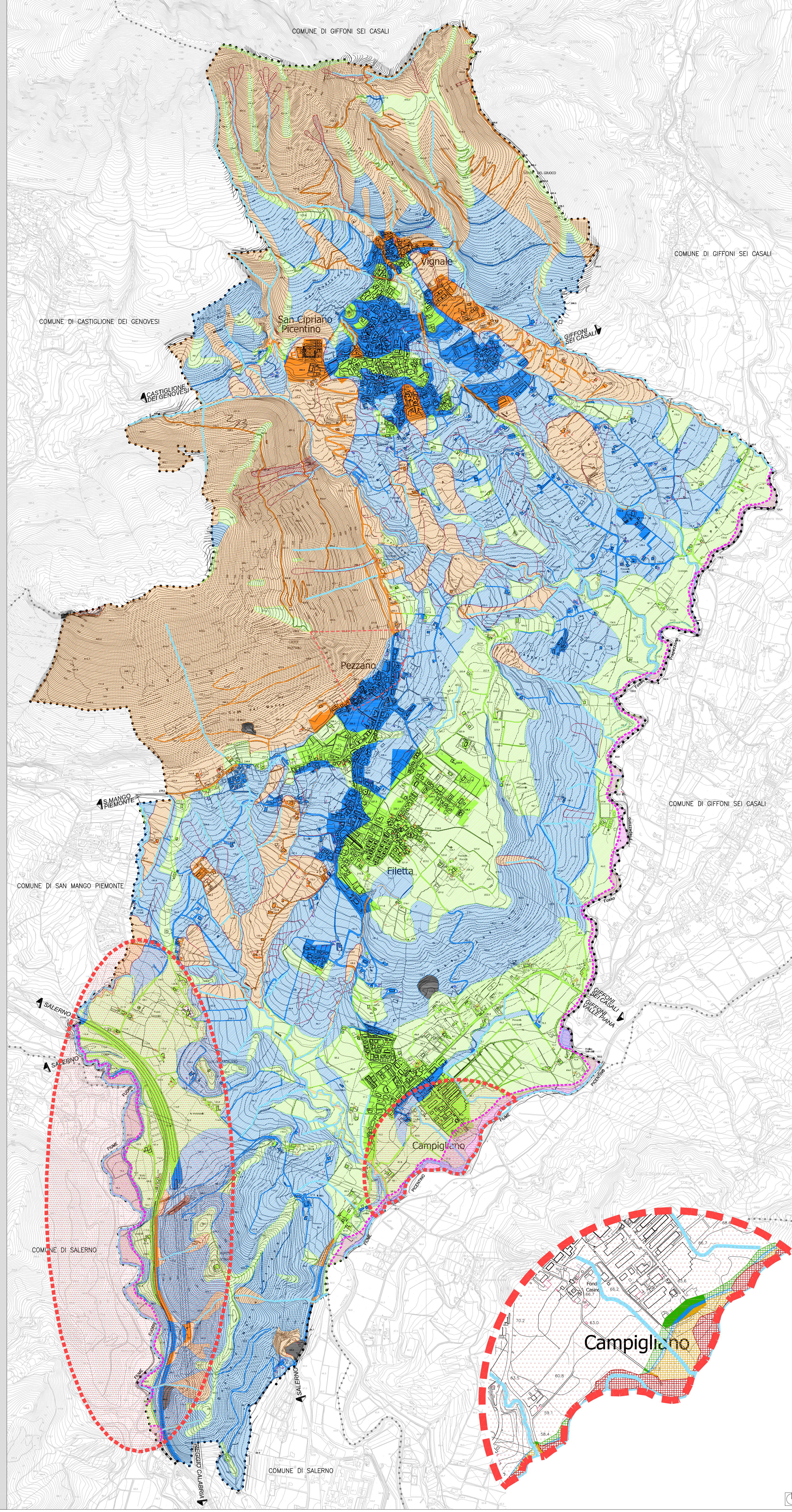

SAN CIPRIANO PICENTINO (SA)

PIANO URBANISTICO COMUNALE
(L.R. 10 del 22/02/2011 e L.R. 11 del 12/04/2011)

PUC*
2016

SENCO: Genaro Avelli
R.U.P.: Ing. Roberto Tati

1:25000 1:10000 1:5000 1:2000

- DISPOSIZIONI STRUTTURALI
- DISPOSIZIONI PROGRAMMATICHE
- ATTI DI PROGRAMMAZIONE (API)
- RELAZIONE ILLUSTRATIVA
- NORME TECNICHE DI ATTUAZIONE
- VAS - RAPPORTO AMBIENTALE
- VAS - RELAZIONE DI SINTESI
- VI - VALUTAZIONE D'INCIDENZA

SIGLA	ALLEGATO
DS1.08	14

di Arch. PID CASTELLO
isoprogram - coordinatori

* Aligazione di PUC a seguito della nota della PROVINCIA DI SALERNO - Settore Pianificazione, Governo del Territorio e Programmazione Economica-Territoriale. PUC San Cipriano Picentino del 1/2016

