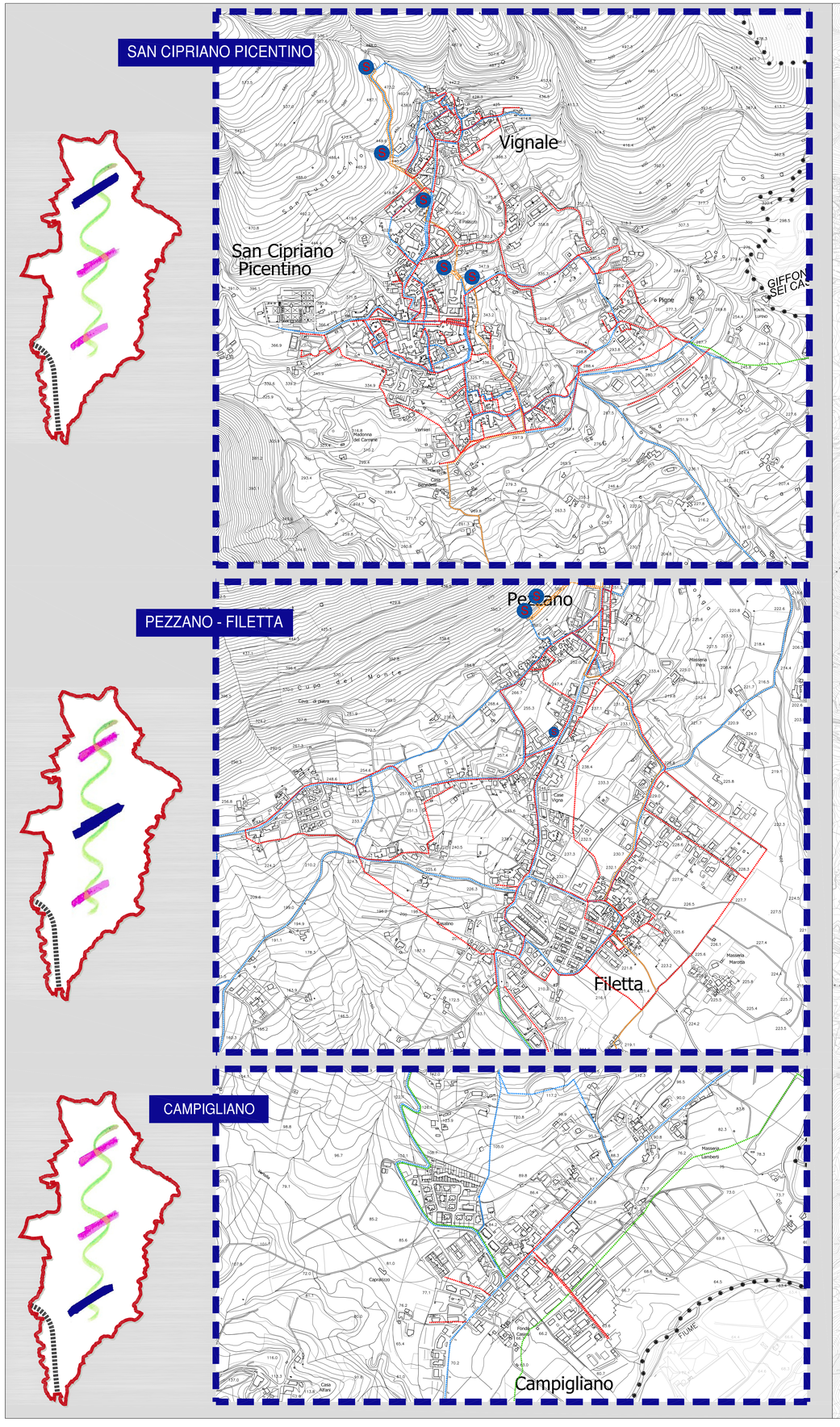

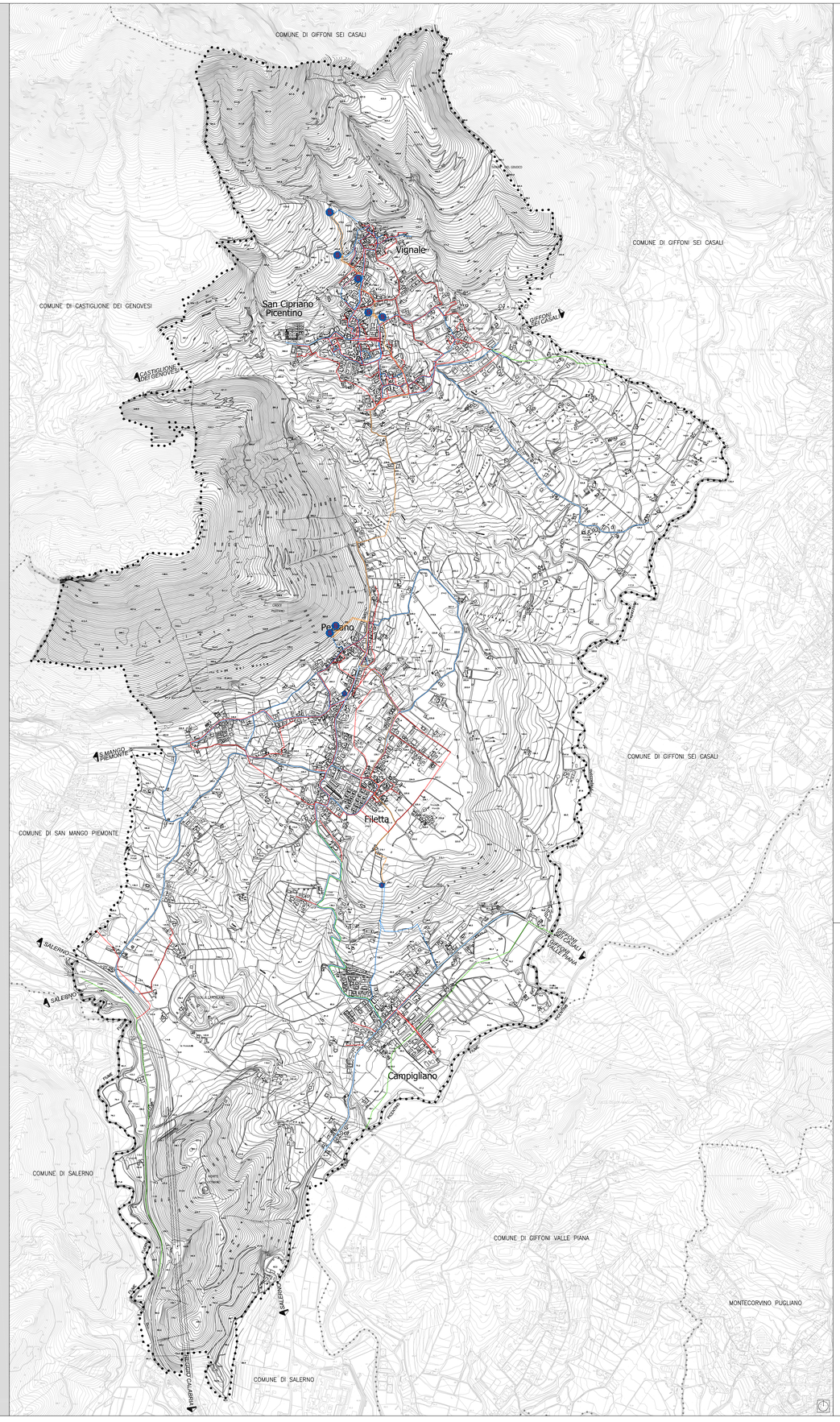

LEGENDA

- Limite territorio comunale
- Rete idrica (distribuzione)
- Rete idrica (adduttrice)
- Serbatoio in esercizio
- Rete fognaria
- Collettore Consal

SAN CIPRIANO PICENTINO *(sa)*

PIANO URBANISTICO COMUNALE

(L.R. 16 del 22/12/2004 e s.m.i. - Regolamento di Attuazione n° 5 del 04/08/2011)

PUC*
2016

SINDACO : Gennaro Alevoli
R.U.P. : dr. ing. Alfonso Tisi

1:25000 1:10000 1:5000 1:2000

DISPOSIZIONI STRUTTURALI
a tempo indeterminato (ex art.3 co.3 L.R. 16/2004)

DISPOSIZIONI PROGRAMMATICHE
a tempo determinato (ex art.3 co.3 L.R. 16/2004)

ATTI DI PROGRAMMAZIONE (API)
(ex art. 28 - L.R. 16/2004)

RELAZIONE ILLUSTRATIVA
NORME TECNICHE DI ATTUAZIONE
VAS - RAPPORTO AMBIENTALE
VAS - RELAZIONE DI SINTESI
VI - VALUTAZIONE D' INCIDENZA

Ambito identitario: Area metropolitana di Salerno, Valle dell'Irno, Picentini

	SIGLA	ALLEGATO
RETI ED INFRASTRUTTURE (RETE IDRICA E FOGNARIA)	DS4.01	19

PROGETTO URBANISTICO : Pio CASTIELLO (capogruppo - coordinatore), Studio Cennamo s.a.s., dr. Arch. Lucido Di Gregorio, dr. Arch. Pierfrancesco Rossi , dr. Arch. Paola D'Onofrio, dr. Arch. Nicola Esposito
STUDIO GEOLOGICO : dr. Geol. Teodoro Alito Battaglia
STUDIO AGRONOMICO : dr. Agr. Valentino Esposito
ZONIZZAZIONE ACUSTICA : Prof. Gennaro Lepore

dr.Arch. PIO CASTIELLO
(capogruppo - coordinatore)

RTP ARCH. PIO CASTIELLO - (Capogruppo-coordinatore) - Via Napoli, 216 - 82100 Benevento - Tel. 0824/315946 - 319091 Tel. & Fax 0824/315991 - E-mail: piocastiello@studiocastiello.it
Studio Cennamo s.a.s., dr. Arch. Lucido Di Gregorio, dr. Arch. Pierfrancesco Rossi, dr. Arch. Paola D'Onofrio, dr. Arch. Nicola Esposito, dr. Geol. Teodoro Alito Battaglia, dr. Agr. Valentino Esposito, prof. Gennaro Lepore (studio)

*) *Adeguamento del PUC a seguito della nota della PROVINCIA DI SALERNO - Settore Pianificazione, Governo del Territorio e Programmazione Economico-Territoriale Prot. Gen. 2014/00194264 del 1/09/2014*