

SAN CIPRIANO PICENTINO

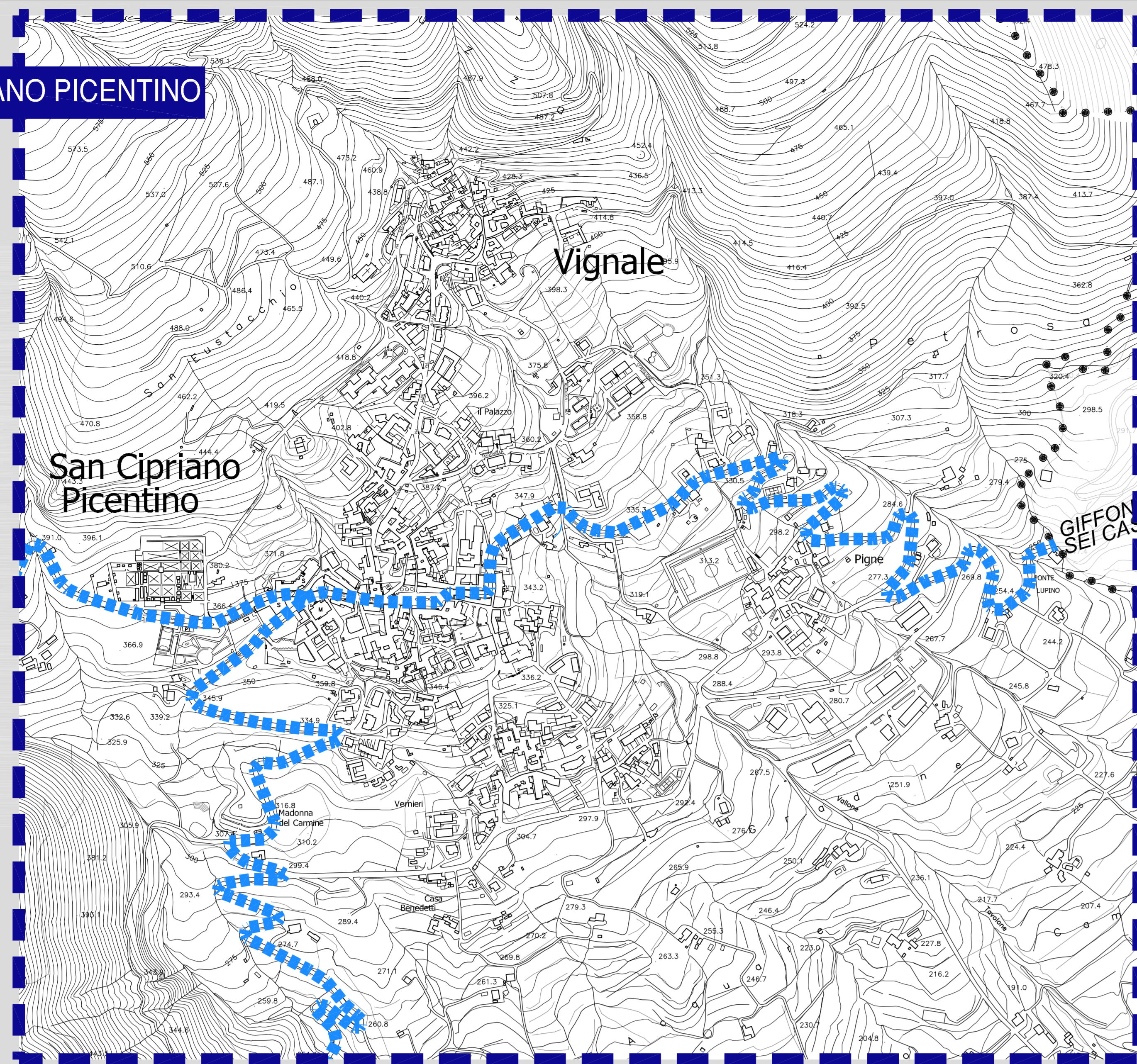

PEZZANO - FILETTA

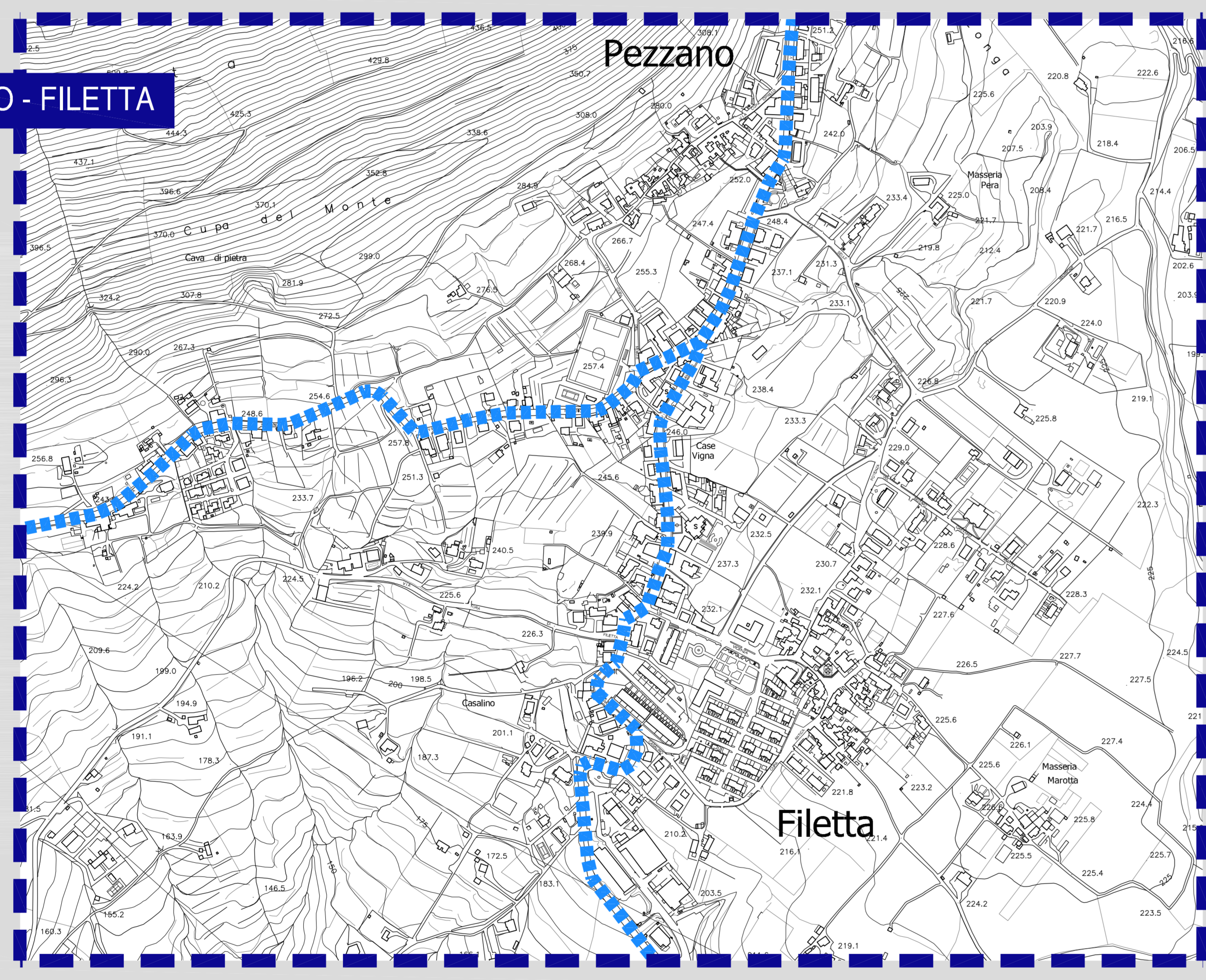

CAMPIGLIANO

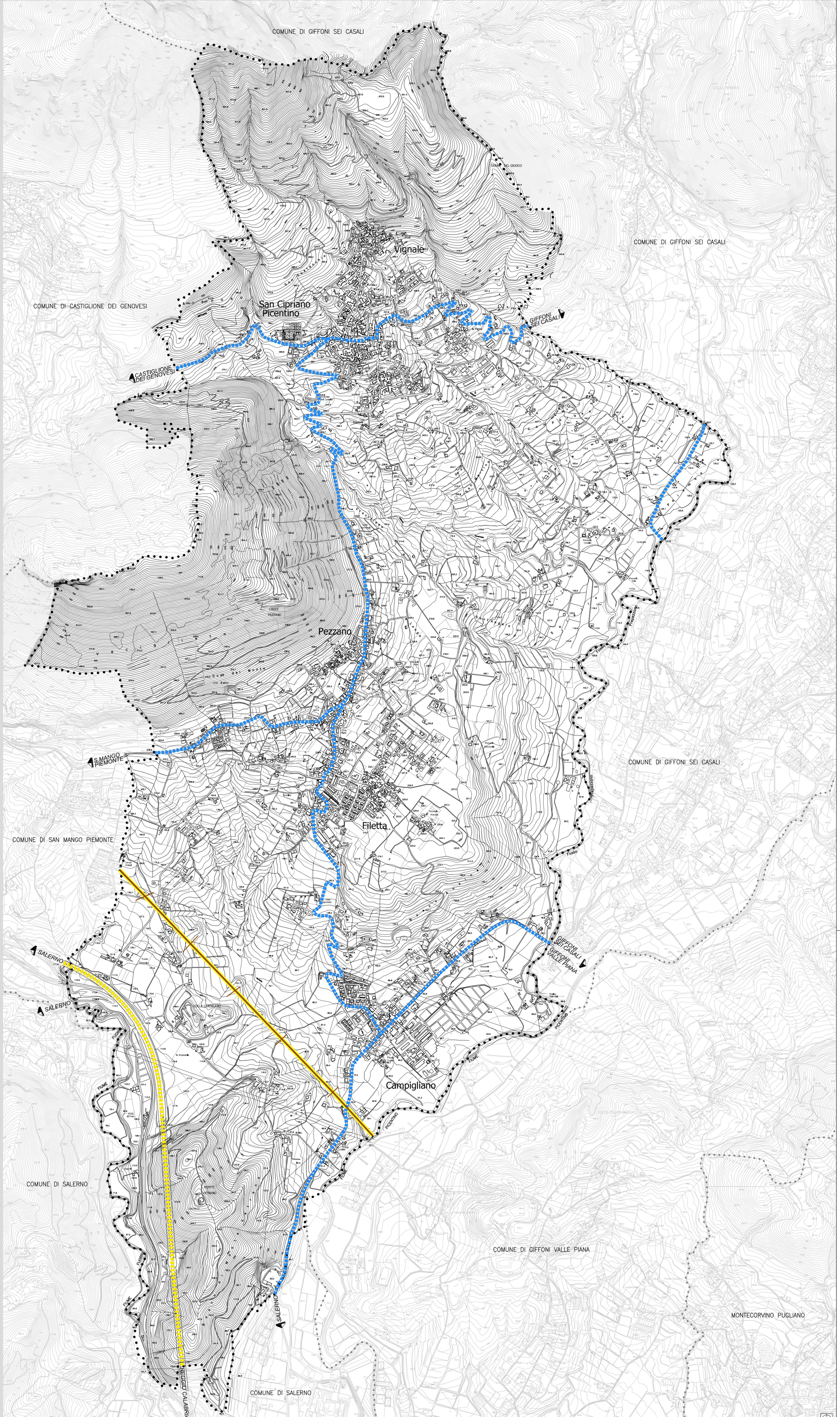
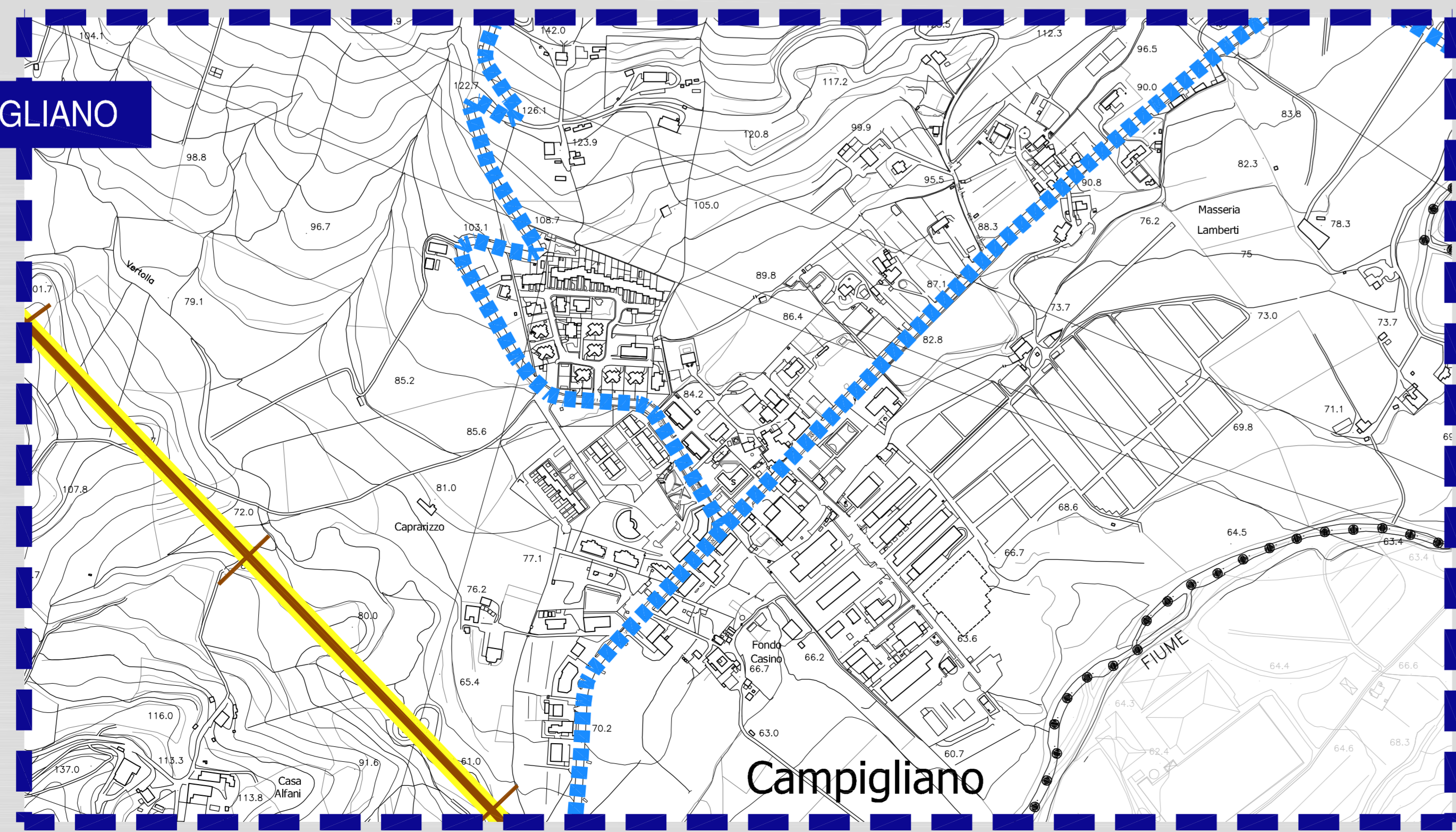

LEGENDA

- Limite territorio comunale
- SISTEMA DELLA MOBILITA' ESISTENTE**
- RETE STRADALE
 - AUTOSTRADA A3 - Salerno - Reggio Calabria
 - STRADE PROVINCIALI - SP 26 - SP 24 - SP 71 - SP 25a - SP 367
 - STRADE COMUNALI
- SISTEMA DELLA MOBILITA' SU GOMMA (fonte P.T.C.P. di Salerno)**
- RETE STRADALE
 - RETE STRADALE NAZIONALE
- SISTEMA DELLA MOBILITA' SU FERRO (fonte P.T.C.P. di Salerno)**
- RETE FERROVIARIA
 - LINEE FERROVIARIE NAZIONALI DI PROGETTO

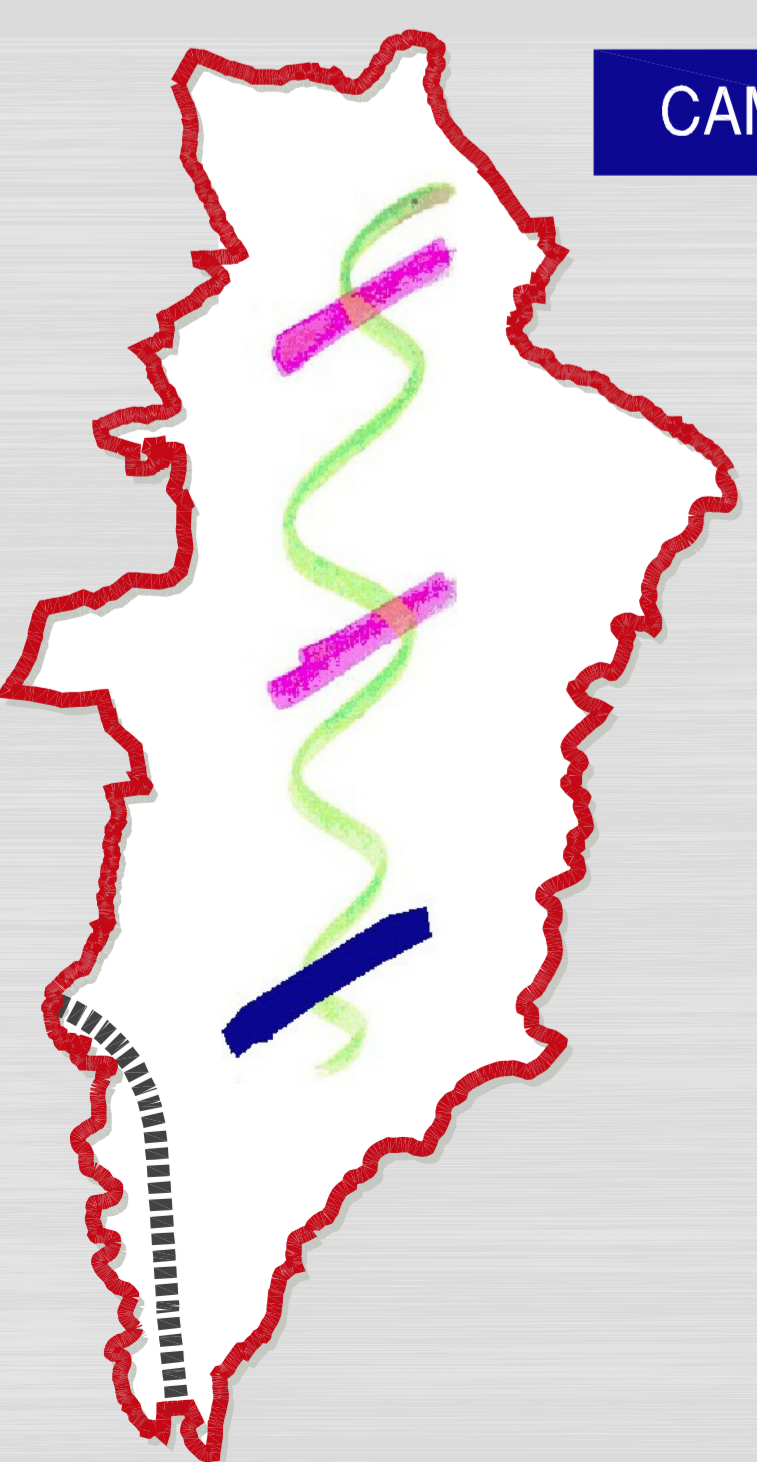
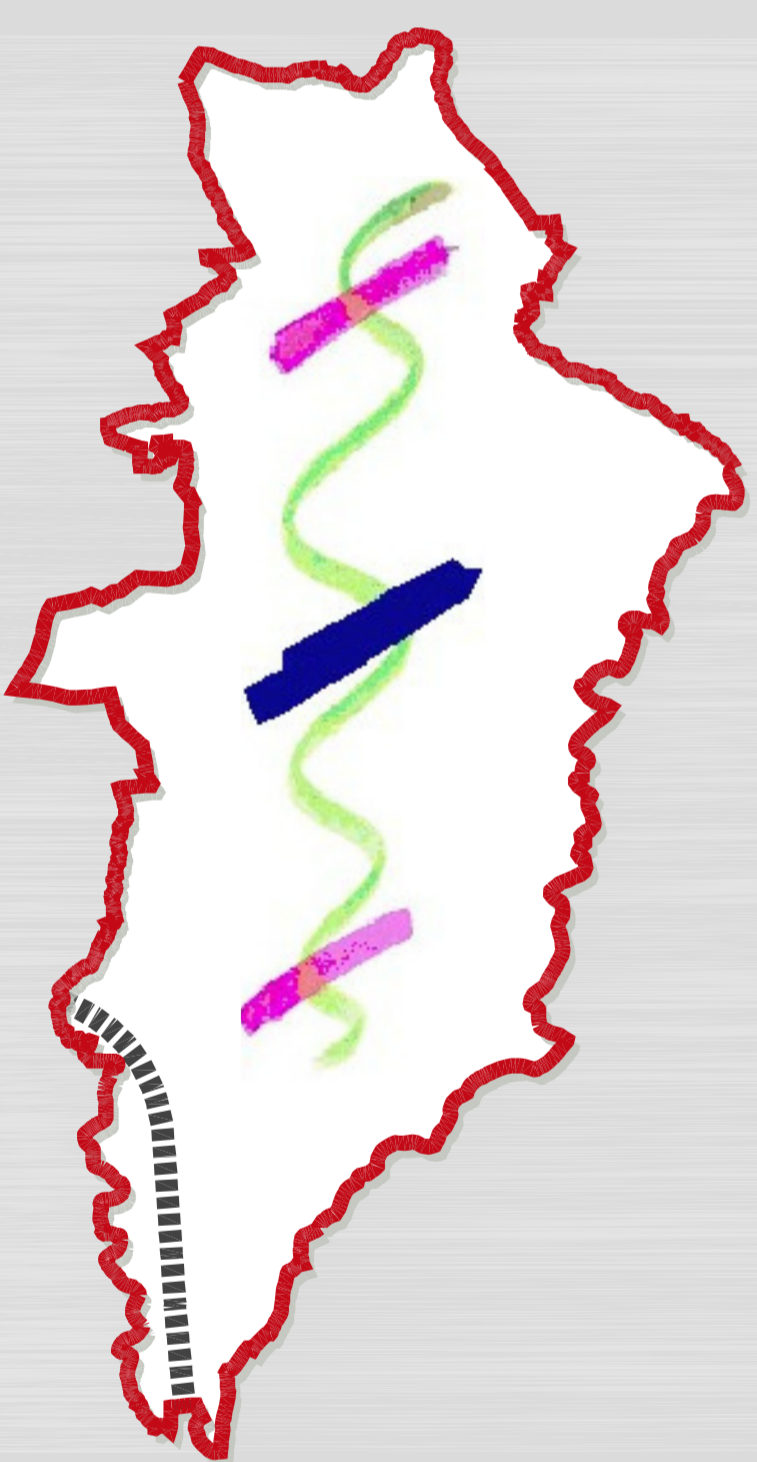
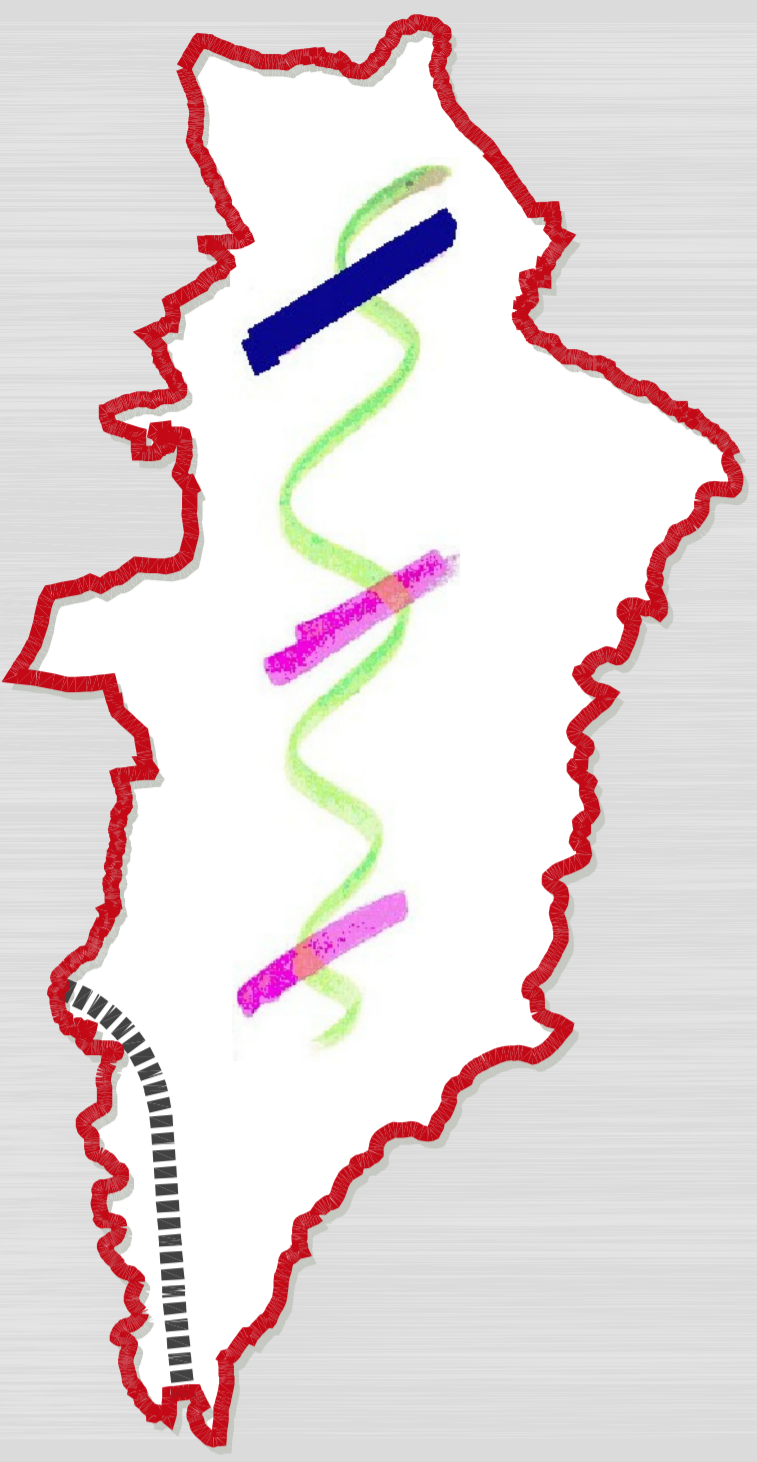

SAN CIPRIANO PICENTINO (Sa)

PIANO URBANISTICO COMUNALE
in attuazione dell'art. 15 del D.Lgs. n. 267 del 2000

PUC 2016

SRMAGO : Domenico Rebelli
 P.U.P. : dr. Ing. Alberto Turi

<p>1:25000 1:10000 1:5000 1:2000</p> <p>Disposizioni Strutturali Disposizioni Programmatiche Atti di Programmazione (API) <small>art. 15, D.L. n. 267 del 2000</small></p> <p>Relazione Illustrativa Norme Tecniche di Attuazione VAS - Rapporto Ambientale VAS - Relazione di Sintesi VI - Valutazione d'Incidenza</p>	<p>RETI ED INFRASTRUTTURE (RETE CINEMATICA)</p> <p>SIGLA DS4.03 ALLEGATO 21</p> <p>PROGETTO URBANISTICO : ING. CARTELLI (coordinatore), Studio Geronzi s.r.l.s. di Avul. Lucio Di Giuseppe. STUDIO GEOLOGICO : ING. ANTONIO PASTORINO, ING. ANTONIO PASTORINO, ING. ANTONIO PASTORINO. STUDIO ARCHEOLOGICO : ING. GIULIO TOSCANI, ING. ANTONIO PASTORINO. DISEGNO E REDAZIONE : ING. ANTONIO PASTORINO, ING. ANTONIO PASTORINO.</p>
--	--

di Arch. PRO CASTELLO (coordinatore)

*) Aggiornamento del P.U.C. in seguito alla legge della PROVINCIA DI SALERNO - Settore Pianificazione, Governo del Territorio e Programmazione Economico-Territoriale. Prot. Den. 2014/021924 del 1/08/2014