LEGENDA

Limite territorio comunale

SISTEMA INSEDIATIVO

- Zona A - Centro storico - restauro urbanistico e conservazione - (cfr. art. 90 Norme PTCP)
- Ambiti di Rigenerazione Urbana (L.R. 13/2022)
- Zona B - Ristrutturazione e riqualificazione del tessuto urbano consolidato - (cfr. art. 94 Norme PTCP)
- Zona B1 - Riordino e completamento denso del tessuto urbano - (cfr. art. 93 Norme PTCP)
- Zona B2- Lottizzazioni già programmate in corso di completamento (cfr.PRG vigente)
- Zona C - Integrazione plurifunzionale in ambito urbano e periurbano
- Zona D - Produttiva consolidata
- Zona D1 - Produttiva di nuova programmazione (PIP)
- Zona D2 - Produttiva di nuova programmazione commerciale direzionale (PIP)
- Zona T - Turistica ricettiva
- Attrezzature turistico-ricettive

SISTEMA AGRICOLO E FORESTALE

- Zona E - Agricola ordinaria
- Zona E1 - Agricola infraurbana - (cfr. art. 90 Norme PTCP)
- Zona E2 - Agricola periurbana - (cfr. art. 83 Norme PTCP)
- Zona E3 - Agricola di tutela paesaggistica e naturalistica

ATTREZZATURE E SERVIZI PUBBLICI E PRIVATI)

- Zona F1 - Attrezzature comunali pubbliche e di uso pubblico - Standard urbanistici
- Zona F2 - Attrezzature religiose
- Zona F3 - Attrezzature cimiteriali
- Zona PU - Parco urbano
- Zona I - Aggregati edilizi prevalentemente residenziali siti in contesti agricoli - (cfr. art. 85 Norme PTCP)
- Zona IS - Attrezzature e servizi privati in contesto agricolo
- Zona PA - Parco archeologico
- Zona PF - Parco fluviale

SISTEMI DELLA MOBILITA'

- Autostrada SA-RC
- Viabilità di progetto e/o potenziamento

LIMITAZIONI D'USO

- Fascia di rispetto cimiteriale
- Fascia di rispetto fluviale ex art. 142, co. 1, lett. c), Dlgs n° 42 del 22/01/04 - mt.150
- Fascia di rispetto fluviale ex L.R. 14/92 e succ. mod. (rif. "mt. 50 per i fiumi [a quota inferiore mt. 500 s.l.m.] e mt. 10 per i torrenti")
- Tutela archeologica (rif. D.M. 18.12.1974 e D.M. 18.06.1991)

SISTEMA AMBIENTALE

- Area ZPS - Zona di Protezione Speciale - IT8040021 "Picentini"
- Area ZSC - Zona Speciale di Conservazione - IT8050027 "Monte Mai e Monte Monna"
- Parco Regionale dei Monti Picentini

LEGENDA

CLASSI DI INSTABILITA'

- ALTO/ELEVATA
- ELEVATA
- MEDIA
- BASSA
- ZONE STABILI

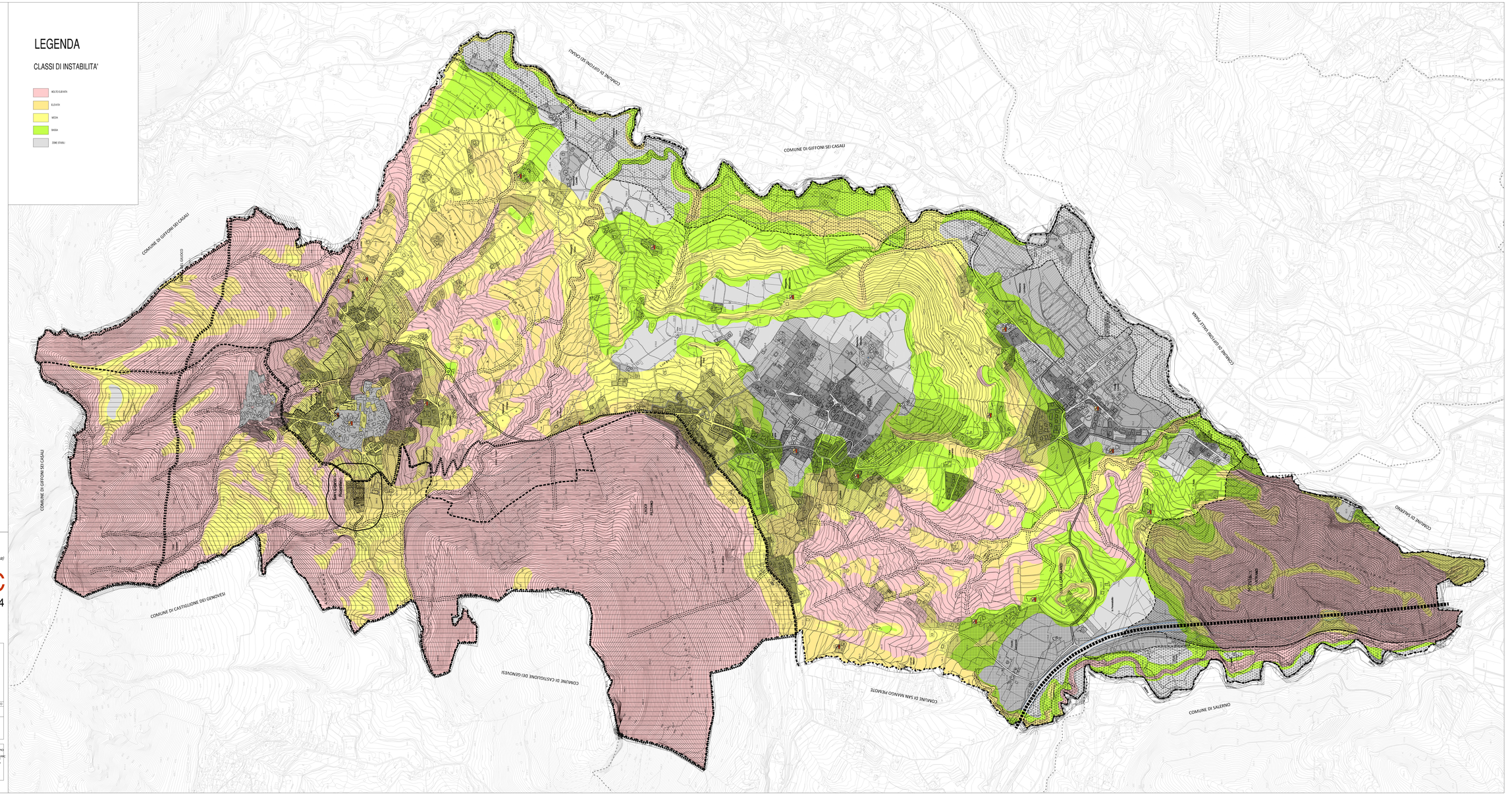
COMUNE DI GIFFONI SEI CASALI
COMUNE DI GIFFONI VALLE PIANA
COMUNE DI SALERNO
COMUNE DI SAN MANGO PIEMONTE
COMUNE DI CASTIGLIONE DEI GENOVESI
COMUNE DI GIFFONI SEI CASALI
COMUNE DI GIFFONI SEI CASALI
COMUNE DI CASTIGLIONE DEI GENOVESI
COMUNE DI SALERNO
Sec. Capoluogo
Sec. Fuorni
Sec. Pastene
Sec. Prepezzano
Sec. Ogliastro
Sec. Ogliastro Cilento
Sec. Lancusi
Sec. Acquamela
Sec. Acquamela
Sec. Acquamela