

- LEGENDA**
- Limite territorio comunale
  - SISTEMI AGRICOLI E FORESTALI**
    - Zona A - Centro storico - restauro urbanistico e conservazione - (cfr. art. 90 Norme PTCP)
    - Ammbi di Rigenerazione Urbana (L.R. 13/2022)
    - Zona B - Ri-strutturazione e ri-qualificazione del tessuto urbano consolidato - (cfr. art. 94 Norme PTCP)
    - Zona B1 - Ri-ordinò e completamento denso del tessuto urbano - (cfr. art. 93 Norme PTCP)
    - Zona B2 - Lotizzazioni gli programmate in corso di completamento (di-PRG vigente)
    - Zona C - Integrazione plurifunzionale in ambito urbano e periurbano
    - Zona D - Produttiva consolidata
    - Zona D1 - Produttiva di nuova programmazione (PIP)
    - Zona D2 - Produttiva di nuova programmazione commerciale dirzionale (PIP)
    - Zona T - Turistica ricettiva
    - Attrezzature turistico-ricettive
  - SISTEMI AGRICOLI E FORESTALI**
    - Zona E - Agricola ordinaria
    - Zona E1 - Agricola intraurbana - (cfr. art. 90 Norme PTCP)
    - Zona E2 - Agricola periurbana - (cfr. art. 83 Norme PTCP)
    - Zona E3 - Agricola di tutela paesaggistica e naturalistica
  - ATTREZZATURE E SERVIZI (PUBBLICI E PRIVATI)**
    - Zona F1 - Attrezzature comunali pubbliche e di uso pubblico - Standard urbanistici
    - Zona F2 - Attrezzature religiose
    - Zona F3 - Attrezzature cimiteriali
    - Zona PU - Parco urbano
    - Zona I - Aggregati edilizi prevalentemente residenziali siti in contesti agricoli - (cfr. art. 85 Norme PTCP)
    - Zona IS - Attrezzature e servizi privati in contesto agricolo
    - Zona PA - Parco archeologico
    - Zona PF - Parco fluviale
  - SISTEMI DELLA MOBILITÀ**
    - Autostada SA-RC
    - Viabilità di progetto e/o potenziamento
  - LIMITAZIONI D'USO**
    - Fascia di rispetto cimiteriale
    - Fascia di rispetto fluviale ex art. 142, co. 1, lett. c), Dlgs n° 42 del 22/01/04 - mt. 150
    - Fascia di rispetto fluviale ex L.R. 14/82 e succ. mod. art. 1° mt. 50 per i fiumi (a quota inferiore mt. 50 s.l.m.) e mt 10 per i torrenti
    - Tabella archeologica (M. D.M. 18.12.1974 e D.M. 18.06.1991)
  - SISTEMI AMBIENTALE**
    - Area ZPS - Zona di Protezione Speciale - IT8040021 "Picentino"
    - Area ZSC - Zona Speciale di Conservazione - IT8050027 "Monte Mia e Monte Morra"
    - Parco Regionale dei Monti Picentini

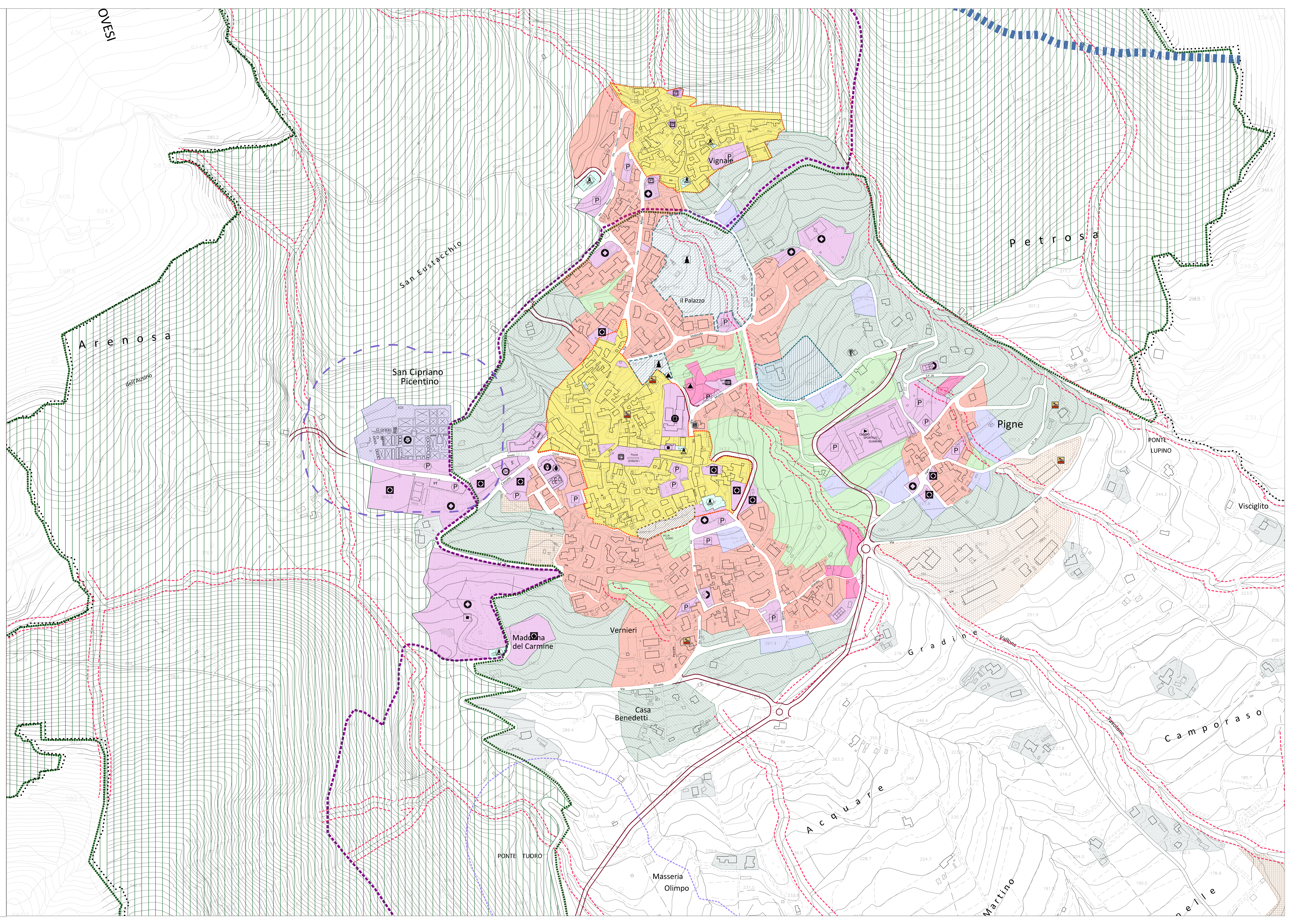

Attrezzature esistenti	
SCUOLA MEDIA INFERIORE	UFFICIO POSTALE
SCUOLA ELEMENTARE	PARCHEGGIO
SCUOLA MATERNA	DISTRIBUTORE CARBURANTE
CASA COMUNALE	SERBATOIO
CHIESE	ATTREZZATURE SPORTIVE
PIAZZA MUNICIPALE	CIMITERO
ATTREZZATURE DI INTERESSE COMUNE	PROLOGO
VERDE PUBBLICO ATTREZZATO	PALESTRA
CARABINIERI	DEPURATORE
PIAZZE	CABINA METANO
REPETITORE CARNA TELECOM	CAMPO SPORTIVO
Attrezzature di progetto	
ATTREZZATURE DI INTERESSE COMUNE	
PARCHIO URBANO	
VERDE PUBBLICO ATTREZZATO	
PARCHEGGIO	
ATTREZZATURE RELIGIOSE	

**SAN CIPRIANO PICENTINO** (sa)

**PIANO URBANISTICO COMUNALE**  
L.R. 13/2022

**PUC**  
2024

SCALARE: 1:25000 1:10000 1:5000 1:2000

DISPOSIZIONI STRUTTURALI  
DISPOSIZIONI PROGRAMMATICHE  
ATTI DI PROGRAMMAZIONE (AP)

RELAZIONE ILLUSTRATIVA  
NORME TECNICHE DI ATTUAZIONE  
VAS - RAPPORTO AMBIENTALE  
VAS - SINTESI NON TECNICA DEL RAPPORTO AMBIENTALE  
VINCA - STUDIO DI INCIDENZA

AZZONNAMENTO - CENTRI URBANIZZATI S. CIPRIANO CENTRO DP.01 25

PROGETTO URBANISTICO: Studio Castello  
STUDIO STRUTTURALE: Studio Castello  
STUDIO PROGRAMMATICO: Studio Castello  
STUDIO ILLUSTRATIVO: Studio Castello

Arch. Pio Castello  
Studio Castello