

SAN CIPRIANO PICENTINO

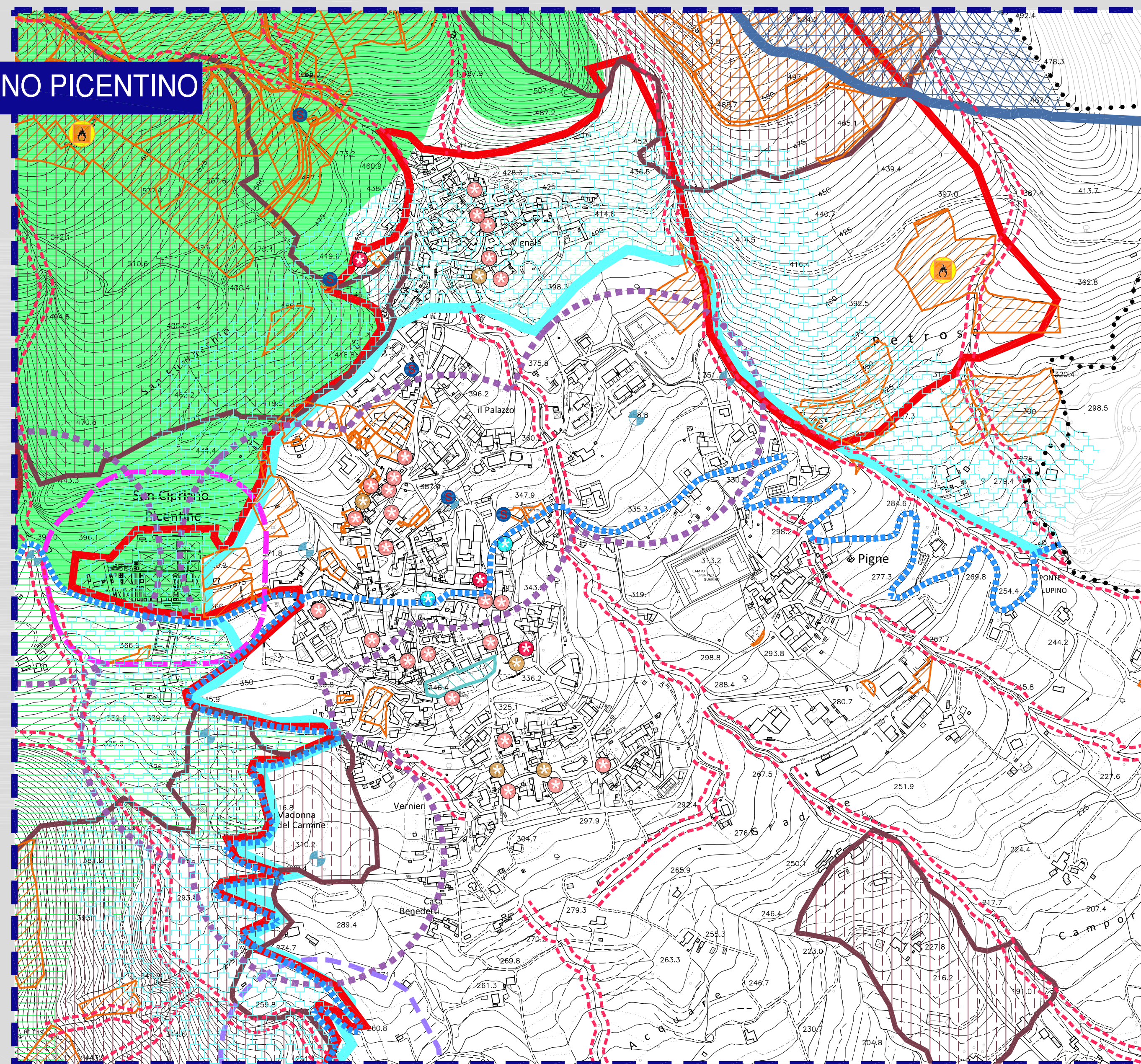

PEZZANO - FILETTA

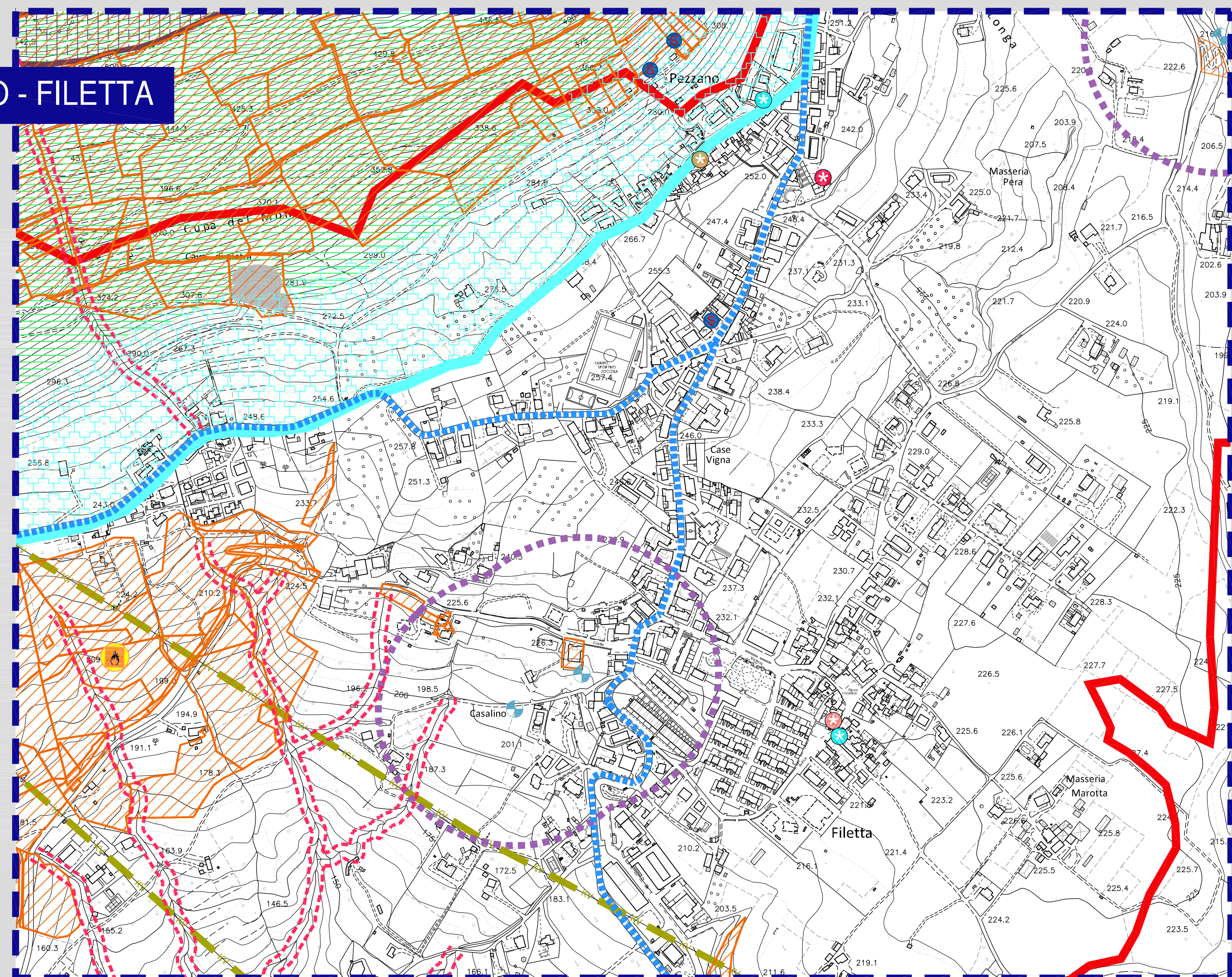

CAMPIGLIANO

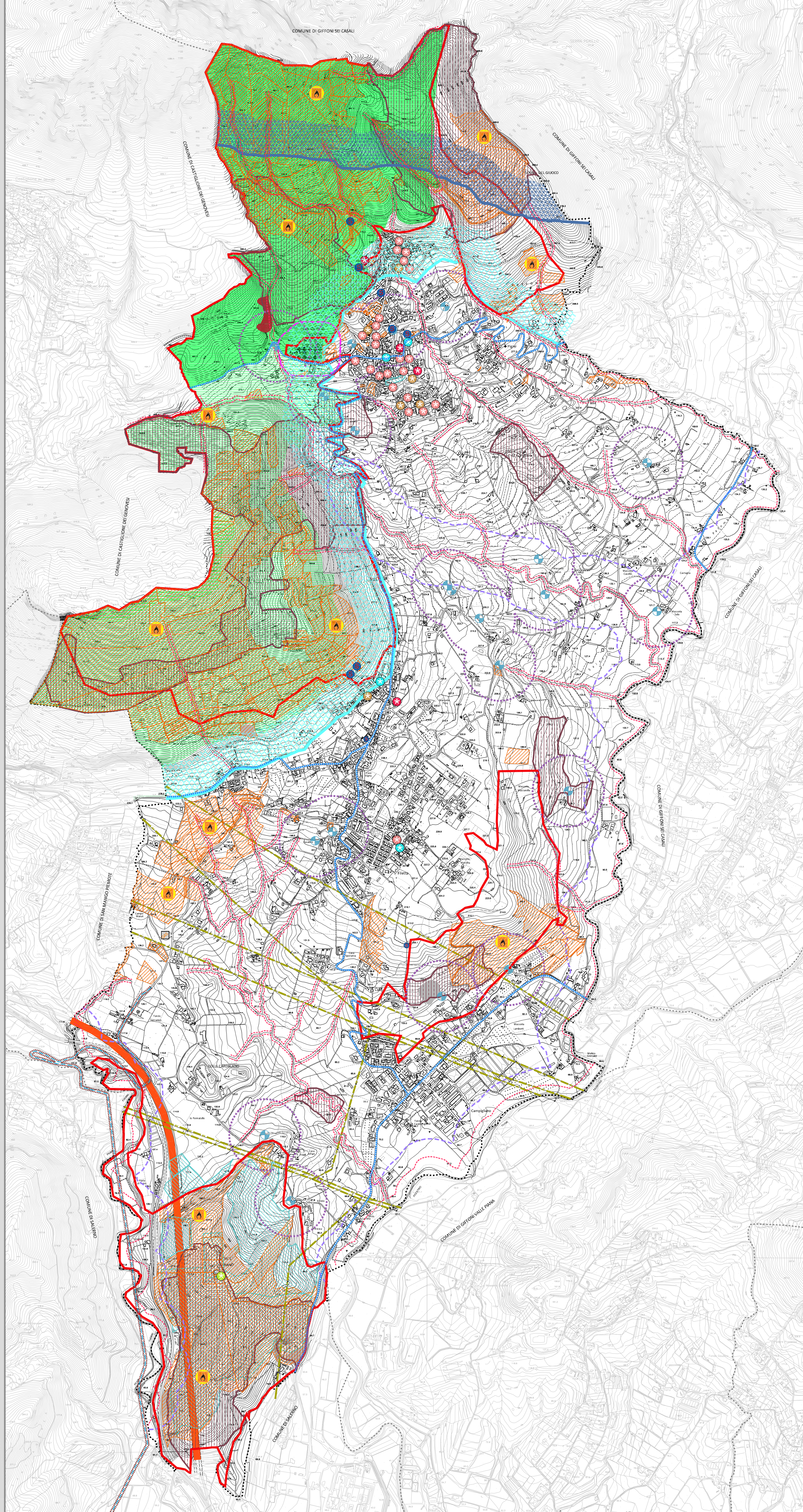
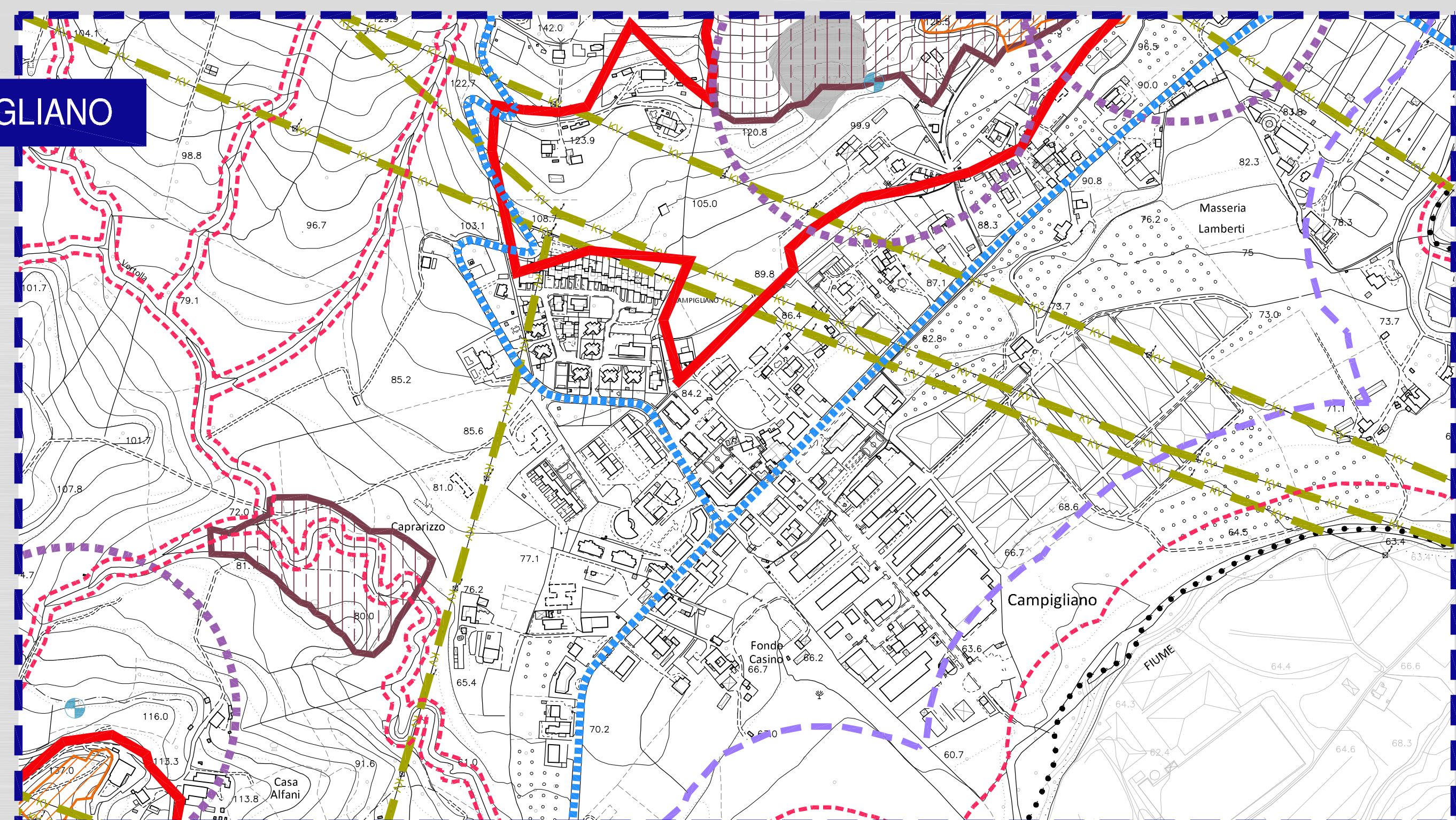

LEGENDA

- Limite territorio comunale
- SISTEMA INSEDIATIVO STORICO
  - Area di interesse archeologico sottoposte a vincolo diretto (D.Lgs.42/2004)
- SISTEMA AMBIENTALE E PAESAGGISTICO
  - Area tutelate boschi
  - Parco Regionale dei Monti Picentini
  - Area ZSC - Zona Speciale di Conservazione - IT8050027 "Monte Mai e Monte Morra"
  - Area ZPS - Zona di Protezione Speciale - IT8040021 "Picentini"
- SISTEMA RELAZIONALE, INFRASTRUTTURALE, DELLA MOBILITA' E LOGISTICO
  - Autostrada A3 Salerno-Reggio Calabria
  - Strade provinciali (SP 26 - SP 24 - SP 71 - SP 25a - SP 367)
  - Serbatoi
  - Cabina di stoccaggio rete gas
- ELEMENTI ISOLATI DI INTERESSE STORICO E DOCUMENTALE
  - Edificio di culto (chiese, conventi)
  - Cappelle
  - Edificio di interesse storico
  - Beni di interesse storico (fontane e lavatoi)
  - Immobile Vincolato
- LIMITAZIONI
  - Vincolo idrogeologico
  - Fascia di rispetto e servizi di elettrodotti - 220 Kv - (D.P.C.M. 23/04/1992)
  - Fascia di rispetto cimiteriale
  - Rete del gestore rete gas - Snam - Metanodotto
  - Fascia di rispetto gestore rete gas - Metanodotto
  - Fascia di rispetto fluviale ex art. 142, co. 1, lett. c) D.Lgs. n.42 del 22/01/2004 (ex L. 431/85) mt.150
  - Fascia di rispetto fluviale ex L.R. 14/92 e succ. mod. int. "mt. 50 per i fiumi (a quota inferiore mt. 500 s.l.m. e mt. 25 a quota superiore) e mt. 10 per i torrenti"
  - Sorgenti (ubicato conformemente alla "Carta idrogeologica" dello studio geologico)
  - Distanze da osservare nei casi previsti dai Dgs 152/06
  - Area percorse dal fuoco
  - Area di cava/sbancamento
  - Area di cava 65118\_01- PRAE 2006

SAN CIPRIANO PICENTINO (SA)

PUC 2024

PIANO URBANISTICO COMUNALE

(L.R. 10/8/2012) e s.m.i. - L.R. 13/8/1988/2002 e s.m.i. - Reg. n. 50/2011 e Reg. n. 07/2019

Adottato con delib. di G.C. n°47 del 01/03/2024 e adeguato alle osservazioni accolte con delibera di G.C. n°91 del 07/06/2024 e n° 114 del 08/08/2024

SNDAO: Sofia Alfano  
R.U.P.: Ing. Giuseppe Venturi

1:25000	1:10000	1:5000	1:2000	DISPOSIZIONI STRUTTURALI A tempo determinato art.23, co.2, L.R. 10/2001
				DISPOSIZIONI PROGRAMMATICHE A tempo determinato art.23, co.2, L.R. 10/2001
				ATTI DI PROGRAMMAZIONE (API) art.23, co.2, L.R. 10/2001
				RELAZIONE ILLUSTRATIVA
				NORME TECNICHE DI ATTUAZIONE
				VAS - RAPPORTO AMBIENTALE
				VAS - SINTESI NON TECNICA DEL RAPPORTO AMBIENTALE
				VINCA - STUDIO DI INCIDENZA

CARTA UNICA DEL TERRITORIO		SISLA	ALLEGATO
DS5.01			22

PROGETTO URBANISTICO	: dr. arch. Pio Castello (D.T. Studio Castello Progetti s.r.l.)
STUDIO GEOLOGICO	: dr. Geo. Antonio Fusco
STUDIO AERODINAMICO	: dr. Ag. Carmine Gallo
SONDAZIONE ACUSTICA	: Prof. Gaetano Lupano
STUDIO ARCHEOLOGICO	: dr. Loretta Lupo
VINCA	: Prof. Gaetano Lupano

Arch. Pio Castello  
(Studio Studio Castello Progetti s.r.l.)

STUDIO CASTELLO PROJECTS S.R.L. - Via F. Riva, 31 BENEVENTO - E-MAIL: augustastello@studiocastelloprogetti.it - PEC: autocastelloprogetti@pec.it