

SAN CIPRIANO PICENTINO

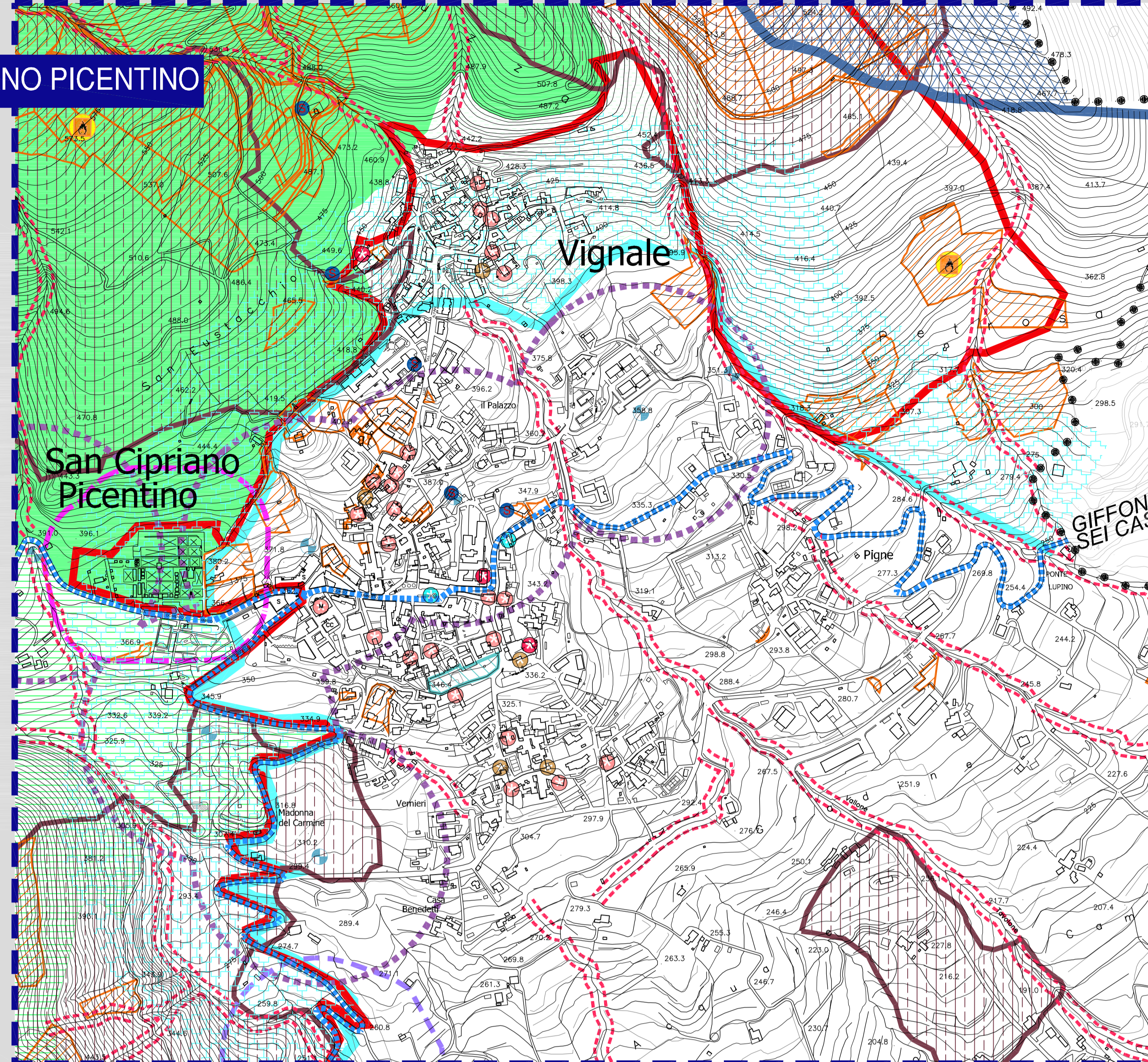

PEZZANO - FILETTA

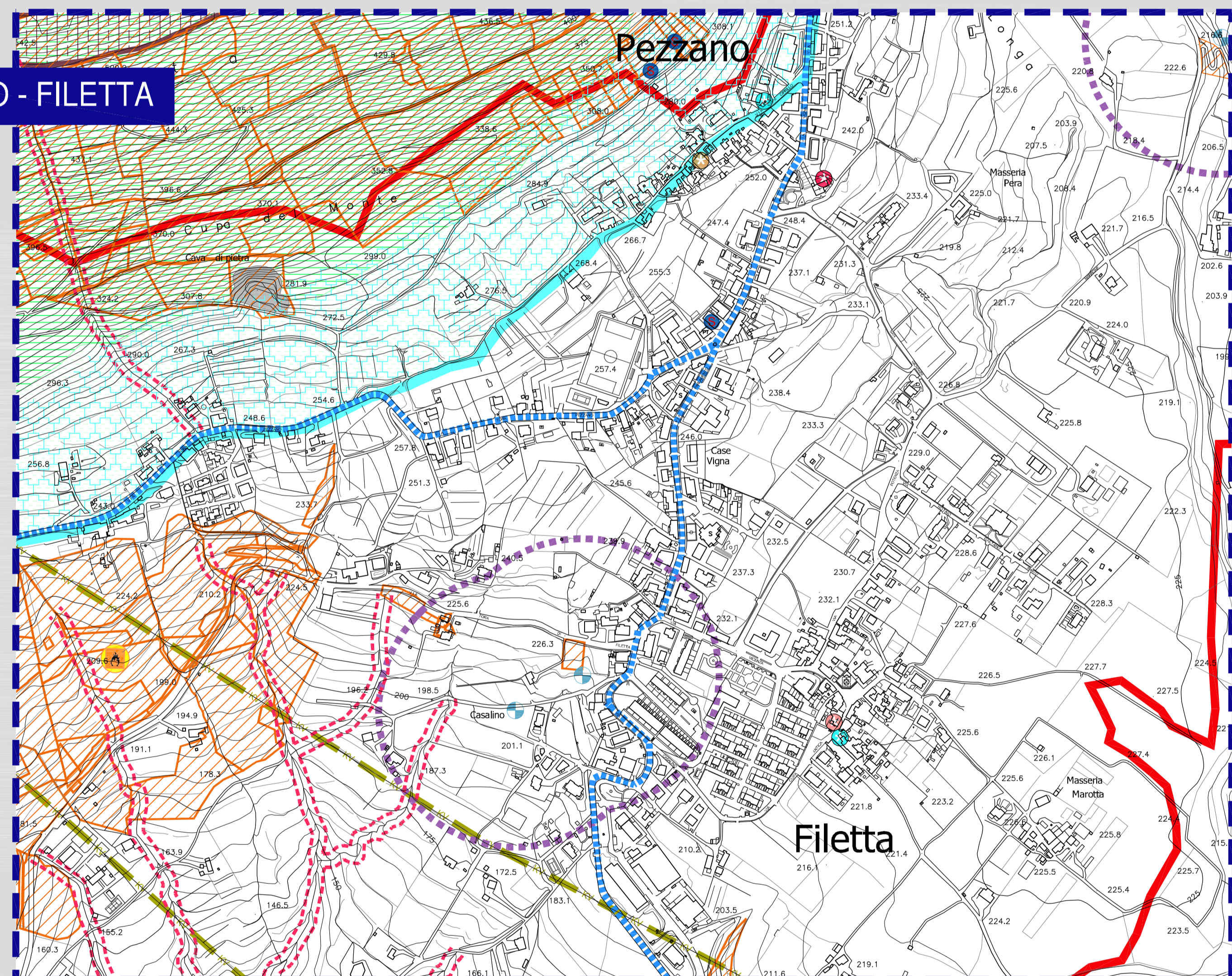

CAMPIGLIANO

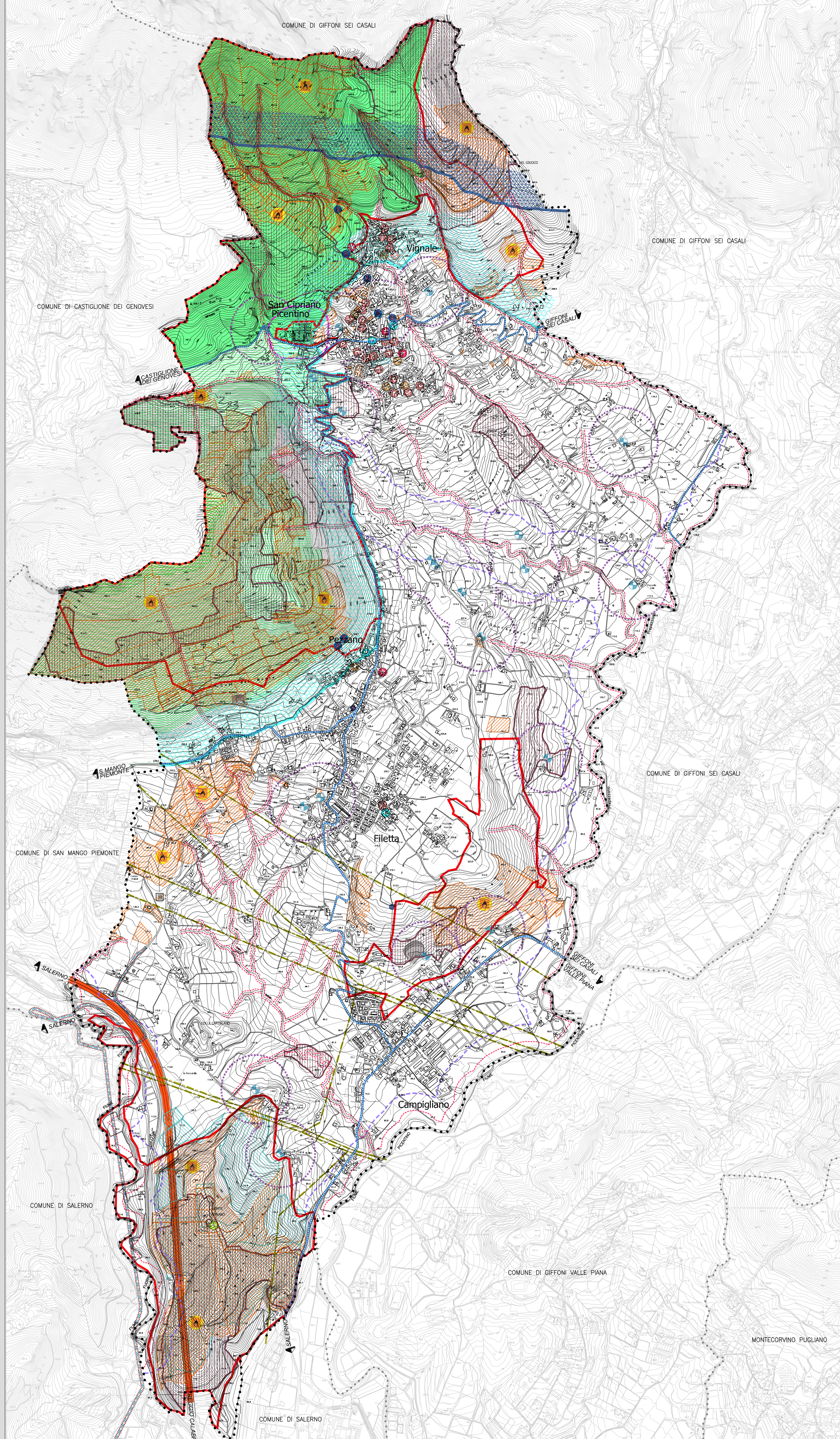
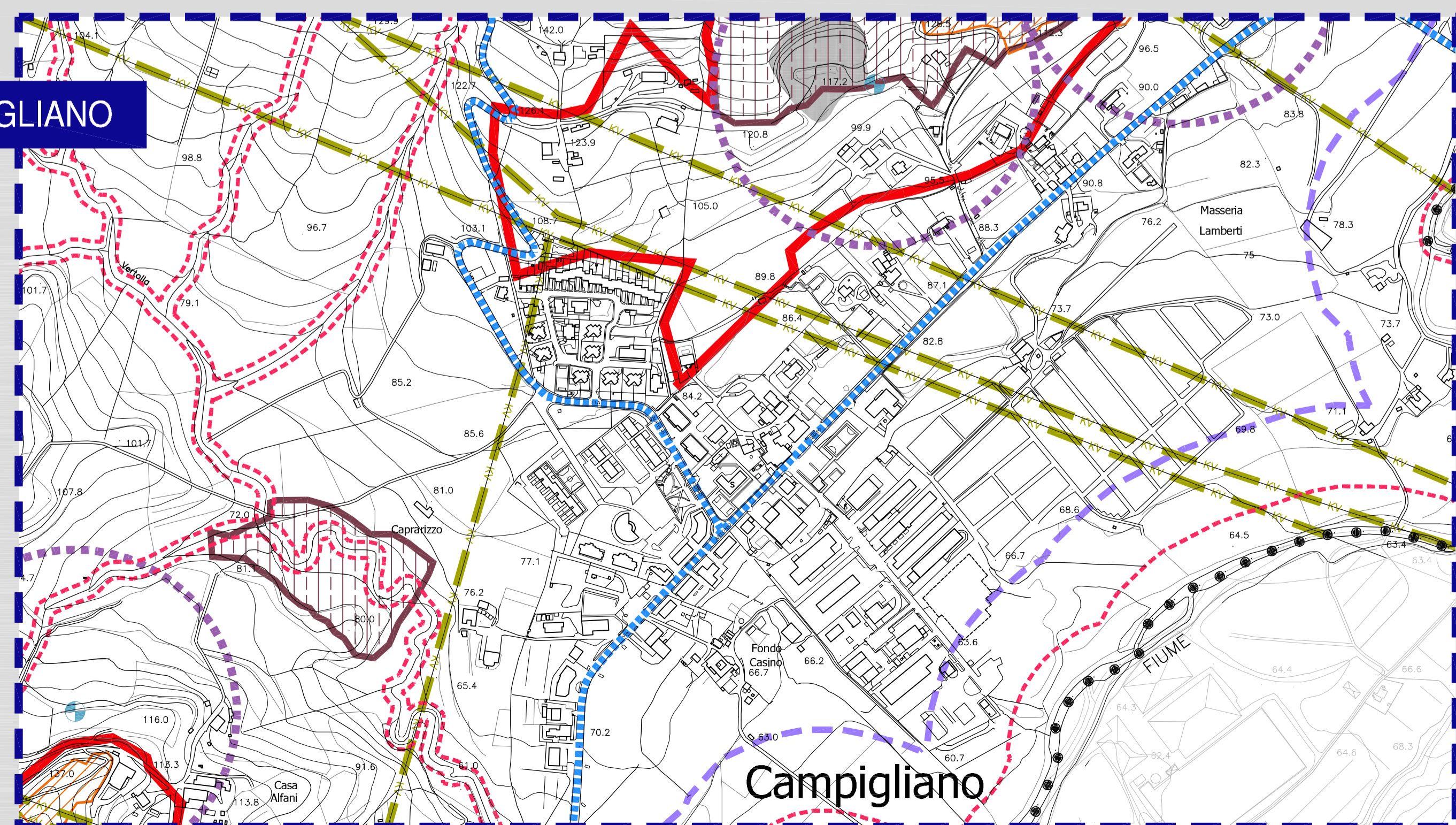

- LEGENDA**
- Limite territorio comunale
 - SISTEMA INSEDIATIVO STORICO**
 - ▨ Aree di interesse archeologico sottoposta a vincolo diretto (D.Lgs.42/2004)
 - SISTEMA AMBIENTALE E PAESAGGISTICO**
 - ▨ Aree tutelate boschi
 - ▨ Parco Regionale dei Monti Picentini
 - ▨ Area ZSC - Zona Speciale di Conservazione - IT8050027 "Monte Mai e Monte Monna"
 - ▨ Area ZPS - Zona di Protezione Speciale - IT8040021 "Picentini"
 - SISTEMA RELAZIONALE, INFRASTRUTTURALE, DELLA MOBILITA' E LOGISTICO**
 - ▨ Autostrada A3 Salerno-Reggio Calabria
 - ▨ Strade provinciali (SP 26 - SP 24 - SP 71 - SP 25a - SP 367)
 - ▨ Serbatoi
 - ▨ Cabina di stoccaggio rete gas
 - ELEMENTI ISOLATI DI INTERESSE STORICO E DOCUMENTALE**
 - ⊕ Edificio di culto (chiese, conventi)
 - ⊕ Cappelle
 - ⊕ Edificio di interesse storico
 - ⊕ Beni di interesse storico (fontane e lavatoi)
 - ⊕ Immobile Vincolato
 - LIMITAZIONI**
 - ▨ Vincolo idrogeologico
 - ▨ Fascia di rispetto e servizi di elettrodotti - 220 Kv - (D.P.C.M. 23/04/1992)
 - ▨ Fascia di rispetto cimiteriale
 - ▨ Rete del gestore rete gas - Snam - Metanodotto
 - ▨ Fascia di rispetto gestore rete gas - Metanodotto
 - ▨ Fascia di rispetto fluviale ex art. 142, co. 1, lett. c) D.Lgs. n.42 del 22/01/2004 (ex L. 431/85) mt.150
 - ▨ Fascia di rispetto fluviale ex L.R. 14/82 e succ. mod. int. "mt. 50 per i fiumi (a quota inferiore mt. 500 s.l.m. e mt 25 a quota superiore) e mt. 10 per i torrenti"
 - ⊕ Sorgenti (ubicite conformemente alla "Carta Idrogeologica" dello studio geologico)
 - ▨ Distanze da osservare nei casi previsti dai Digs 152/06
 - ▨ Aree percorse dal fuoco
 - ▨ Area di cava/sbancamento
 - ▨ Area di cava 65118_01 - PRAE 2006

SAN CIPRIANO PICENTINO (sa)
PUC
 2024

PIANO URBANISTICO COMUNALE
 (L.R. 16 del 02/10/2004 e s.m.i. - L.R. 13 del 10/09/2002 e s.m.i. - Reg. n. 05/2014 e Reg. n. 07/2019)

DIRIGENTE: Silvia Alfano
 R.U.P.: dr. ing. Roberto Tisa

1:25000 1:10000 1:5000 1:2000

DISPOSIZIONI STRUTTURALI
 DISPOSIZIONI PROGRAMMATICHE
 ATTI DI PROGRAMMAZIONE (API)
 RELAZIONE ILLUSTRATIVA
 NORME TECNICHE DI ATTUAZIONE
 VAS - RAPPORTO AMBIENTALE
 VAS - SINTESI NON TECNICA DEL RAPPORTO AMBIENTALE
 VINCA - STUDIO DI INCIDENZA

CARTA UNICA DEL TERRITORIO
 SIGLA: DS5.01
 ALLEGATO: 22

PROGETTO URBANISTICO: dr. arch. Pio Castello (G.T. Studio Castello-Progetti s.r.l.)
 STUDIO GEOLOGICO: dr. geol. Andrea Tocco
 STUDIO PAESAGGISTICO: dr. arch. Cristina Siano
 ZONAZIONE ACUSTICA: Prof. Sergio Lopez
 STUDIO IDROGEOLOGICO: dr. ing. Roberto Tisa
 VINCA: Prof. ssa G. Anna Napolitano

Arch. Pio Castello
 (Studio Castello-Progetti s.r.l.)

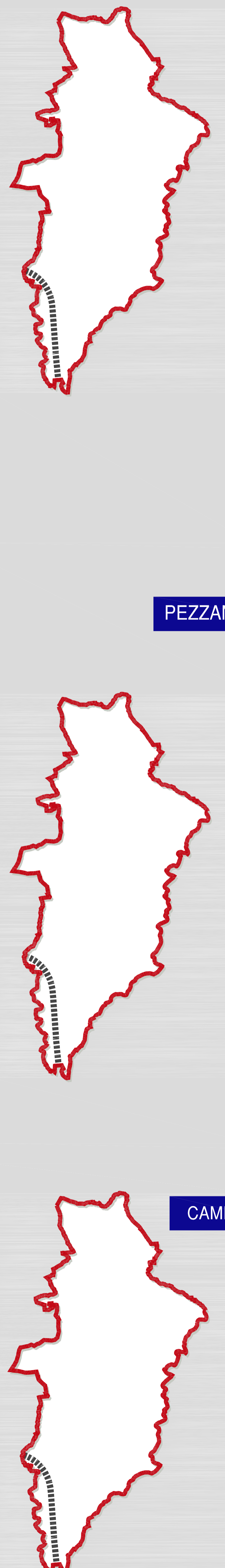

STUDIO CASTELLO PROJECTS S.R.L. - Via F. De Bonis, 31 - BENEVENTO - E-MAIL: info@studiocastello.it - PEC: studiocastello@pec.it