

SAN CIPRIANO PICENTINO

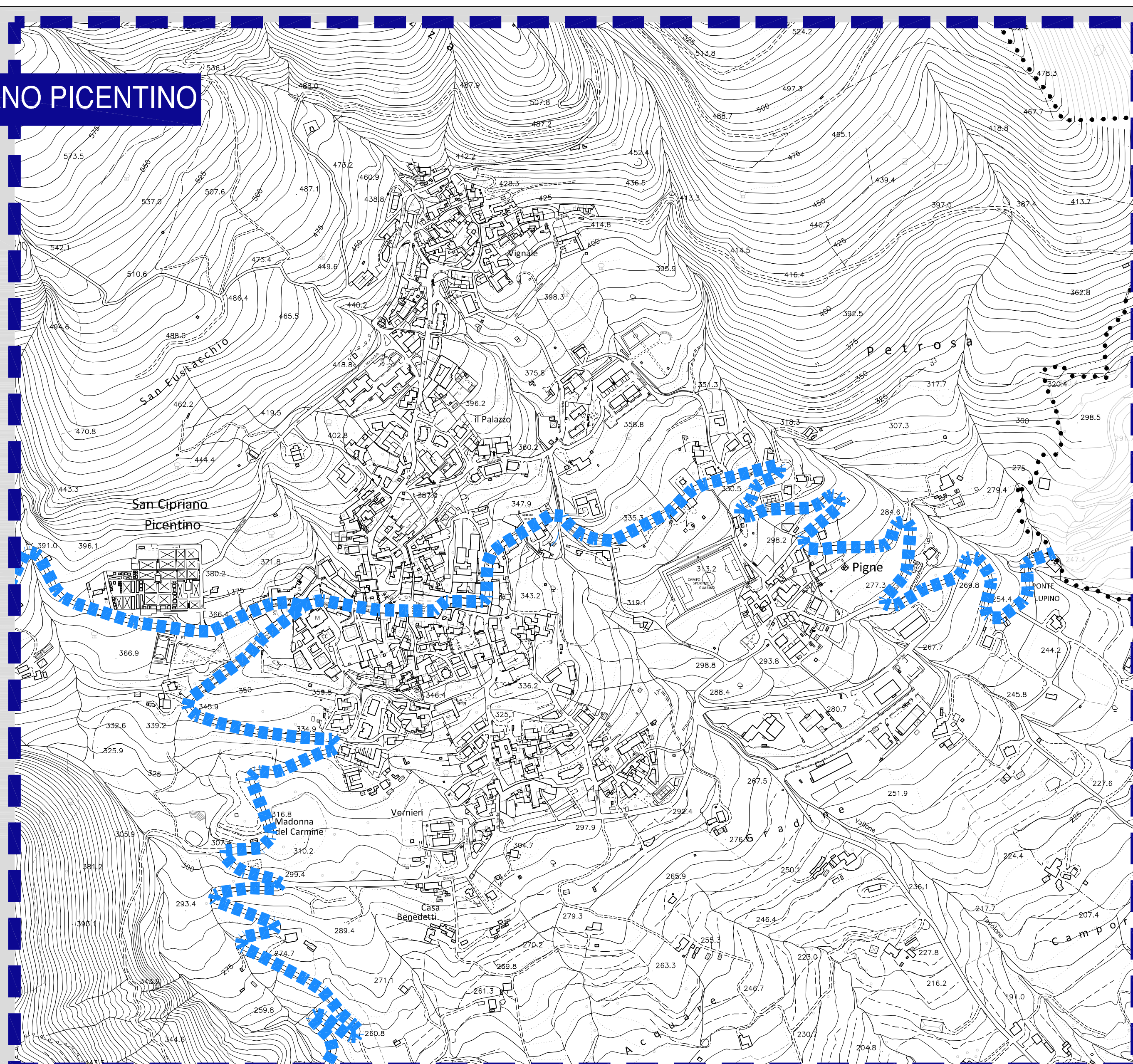

PEZZANO - FILETTA

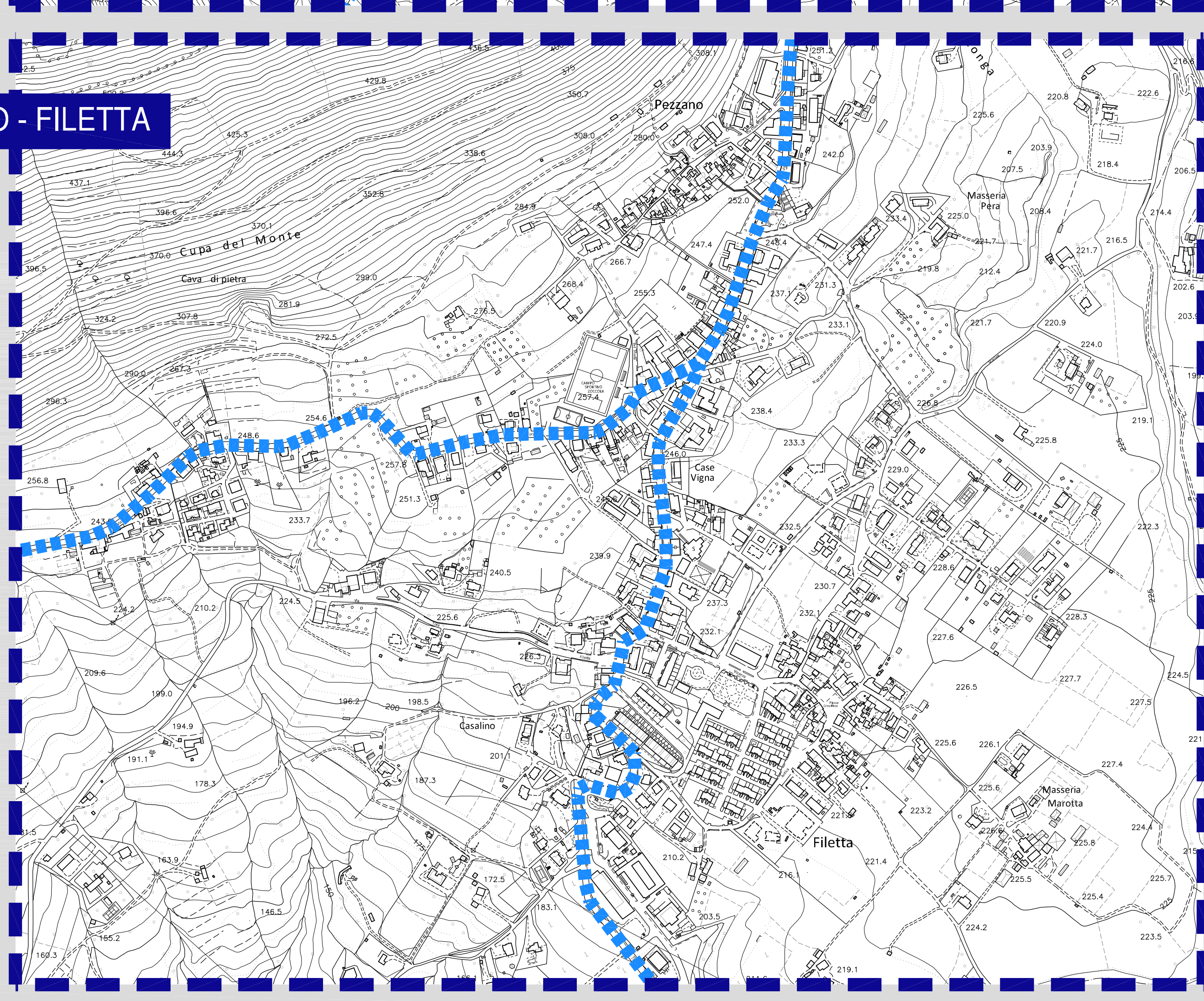

CAMPIGLIANO

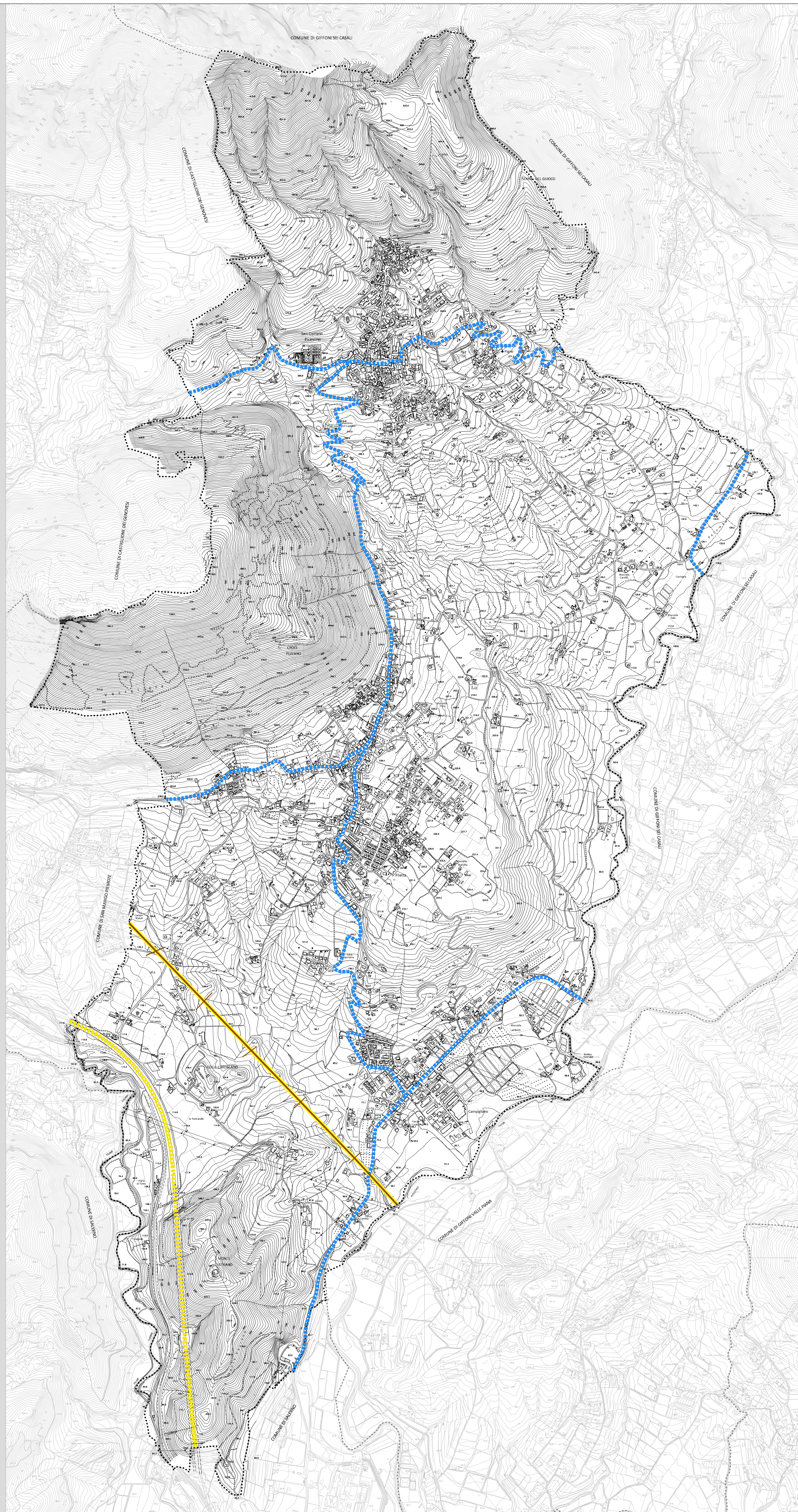
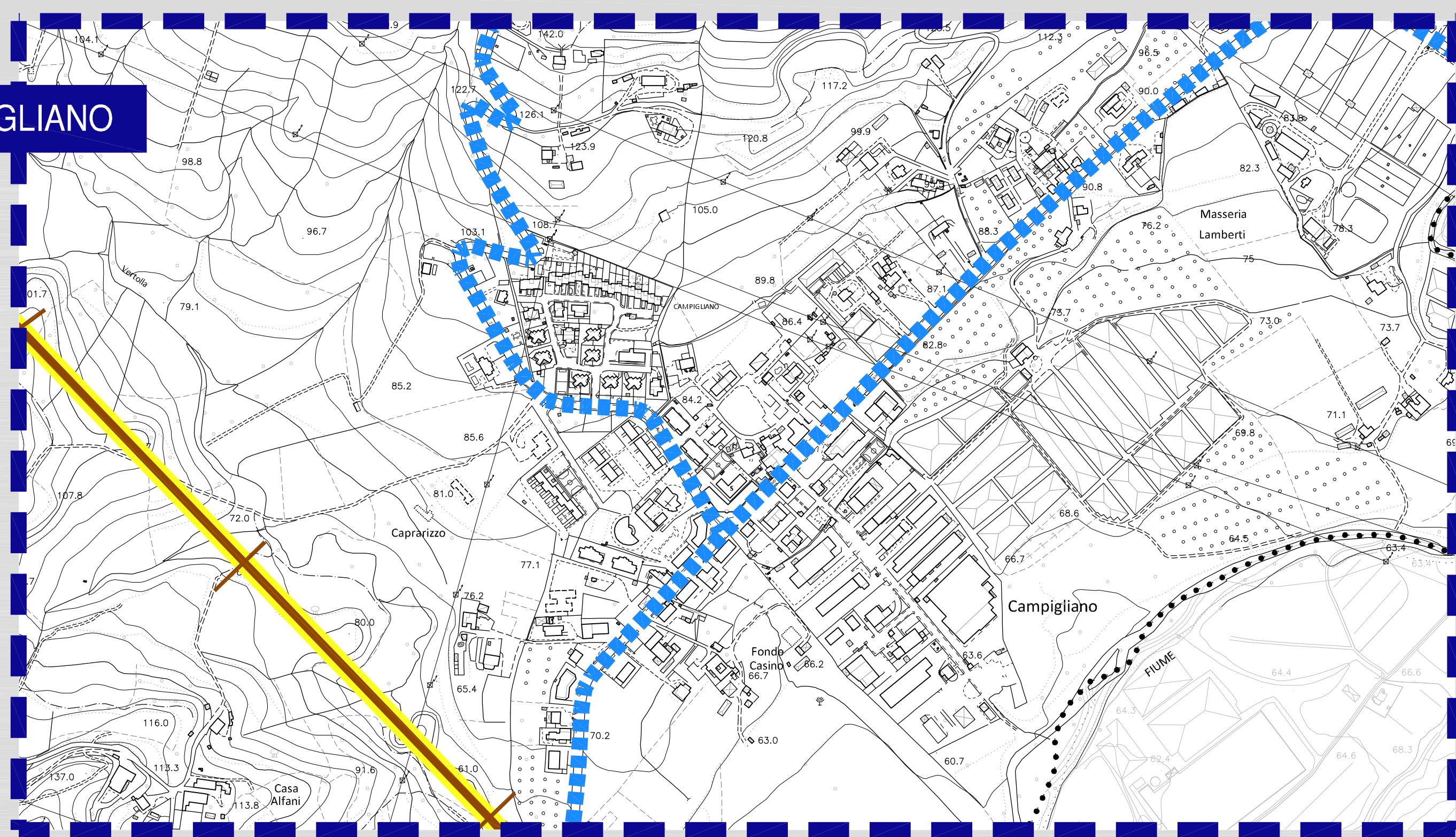

LEGENDA

- Limite territorio comunale
- SISTEMA DELLA MOBILITA' ESISTENTE**
- RETE STRADALE
  - AUTOSTRADA A3 - Salerno - Reggio Calabria
  - STRADE PROVINCIALI - SP 26 - SP 24 - SP 71 - SP 25a - SP 367
  - STRADE COMUNALI
- SISTEMA DELLA MOBILITA' SU GOMMA (fonte P.T.C.P. di Salerno)**
- RETE STRADALE
  - RETE STRADALE NAZIONALE
- SISTEMA DELLA MOBILITA' SU FERRO (fonte P.T.C.P. di Salerno)**
- RETE FERROVIARIA
  - LINEE FERROVIARIE NAZIONALI DI PROGETTO

**SAN CIPRIANO PICENTINO (SA)**

**PIANO URBANISTICO COMUNALE**

**PUC 2024**

Adottato con delib. di G.C. n°47 del 01/03/2024 e adeguato alle osservazioni sciolte con delibera di G.C. n°91 del 07/06/2024 e n° 114 del 08/08/2024

SCALDÒ - Sofia Milano  
R.U.P. - Ing. Giuseppe Venturi

1:25000 1:10000 1:5000 1:2000

DISPOSIZIONI STRUTTURALI  
DISPOSIZIONI PROGRAMMATICHE  
ATTI DI PROGRAMMAZIONE (API)  
RELAZIONE ILLUSTRATIVA  
NORME TECNICHE DI ATTUAZIONE  
VAS - RAPPORTO AMBIENTALE  
VAS - SINTESI TECNICA SUL RAPPORTO AMBIENTALE  
VNCA - STUDIO DI INCIDENZA

RETI ED INFRASTRUTTURE (RETE CENEMATICA)

SIGLA	ALLEGATO
DS4.03	21

PROGETTO URBANISTICO : dr. arch. Pio Castelli (S.T. Studio Castelli Progetti s.r.l.)  
 STUDIO GEOLOGICO : dr. Geo. Antonio Fusco  
 STUDIO AERODINAMICO : dr. Ago Carmine Giani  
 ZONAZIONE ACUSTICA : Prof. Giuseppe Lupano  
 STUDIO ARCHITETTONICO : dr. Loretta Lanzetta  
 VNCA : Prof. dr. Sabina Napolitano

Arch. Pio Castelli  
(Studio Studio Castelli Progetti s.r.l.)

