

SAN CIPRIANO PICENTINO

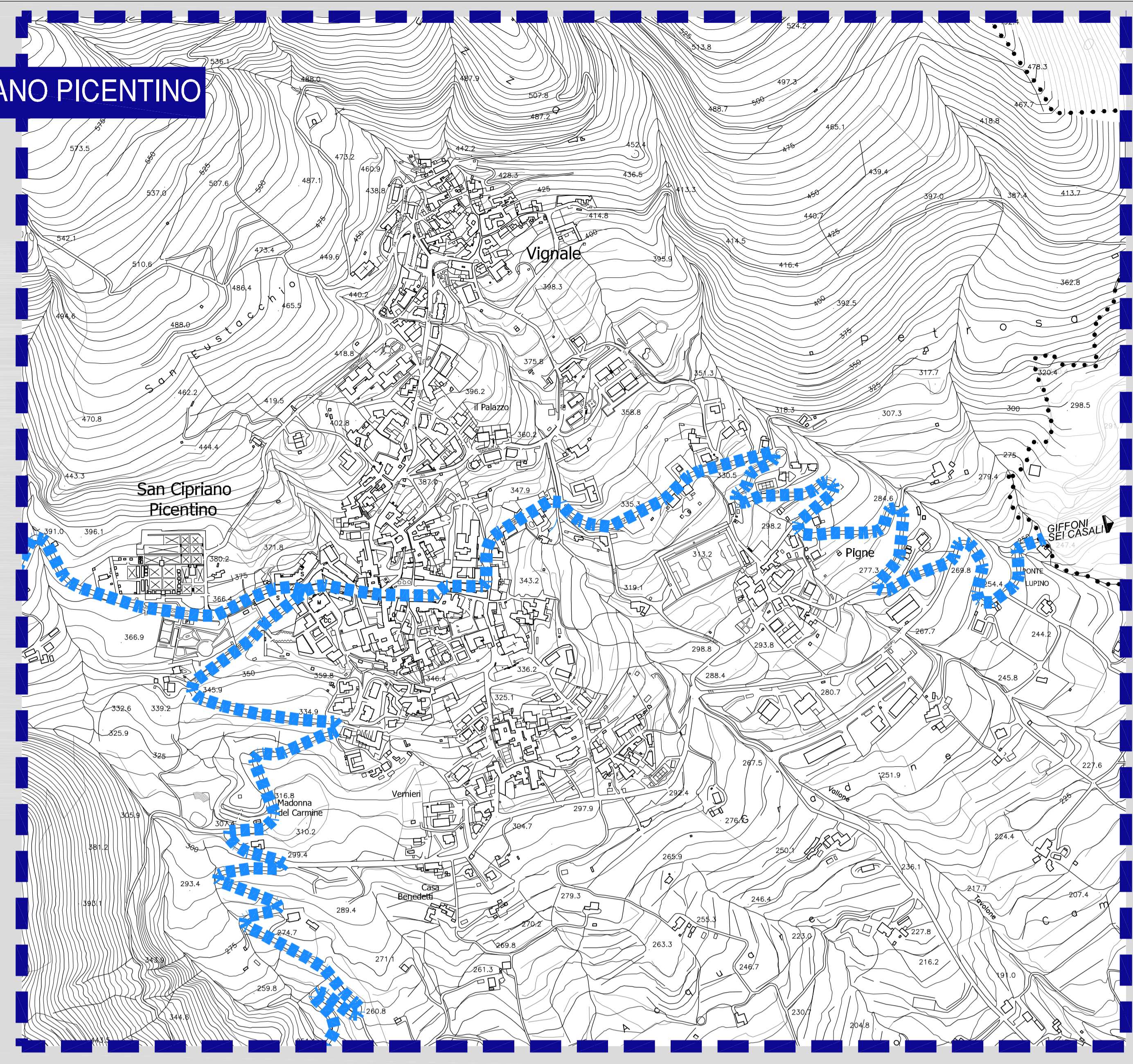

PEZZANO - FILETTA

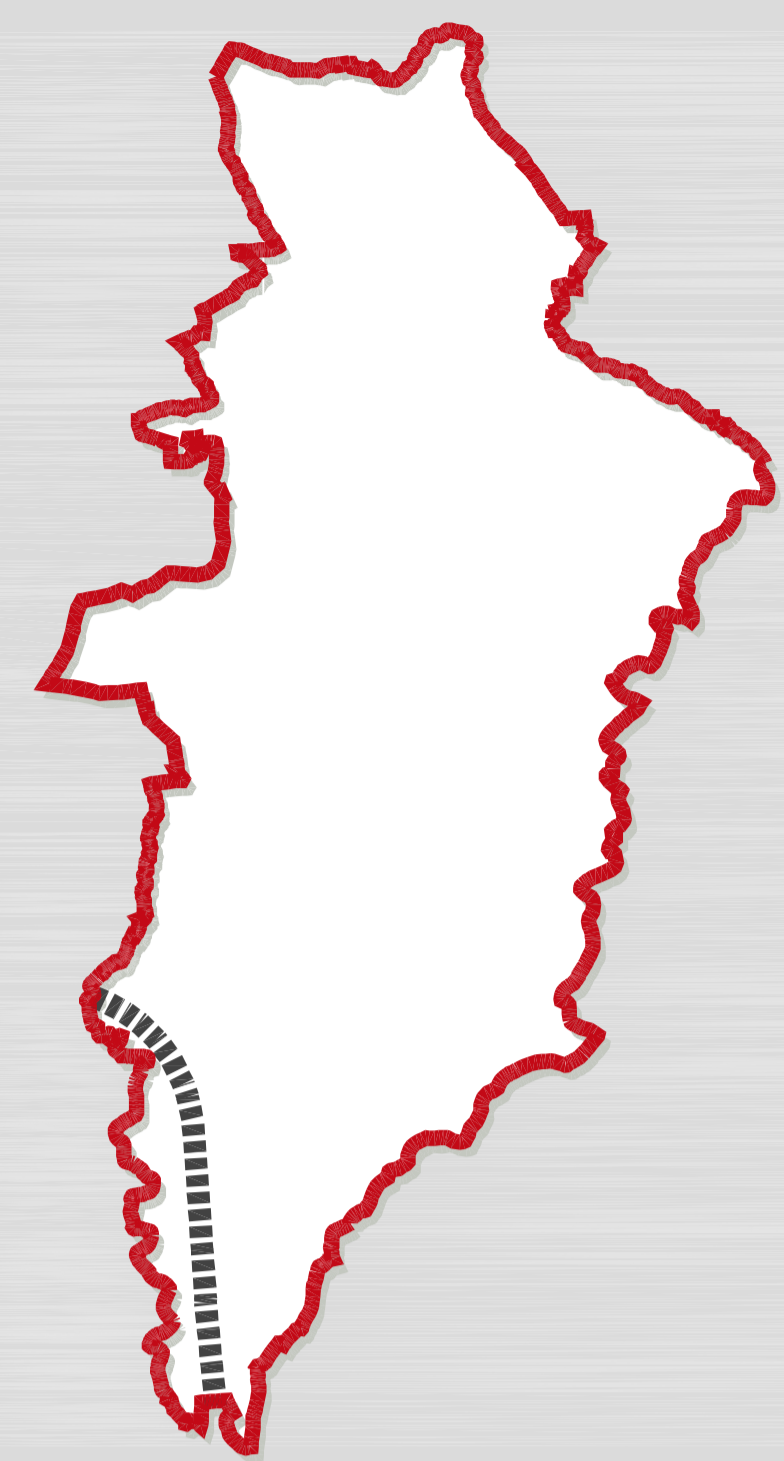
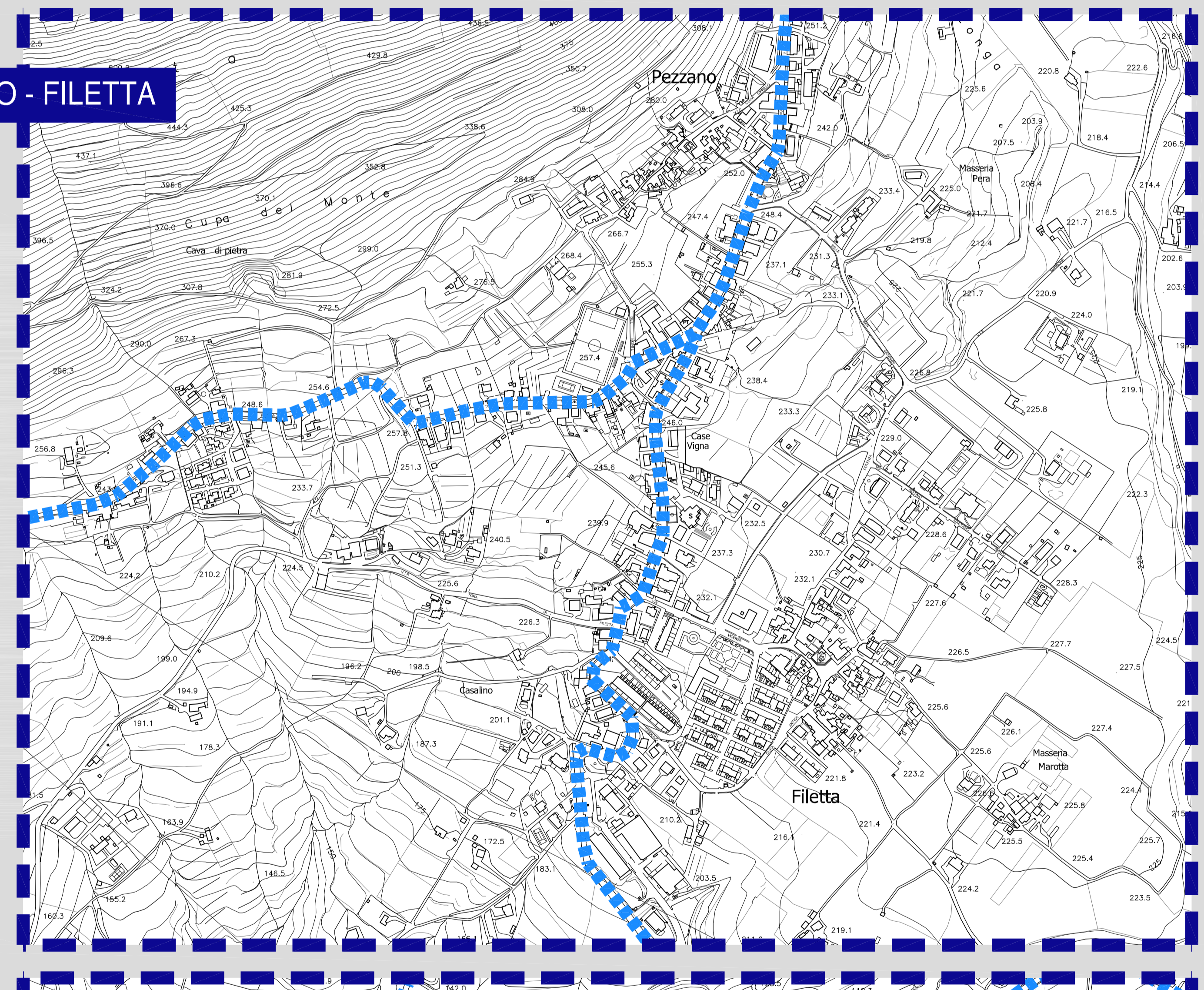
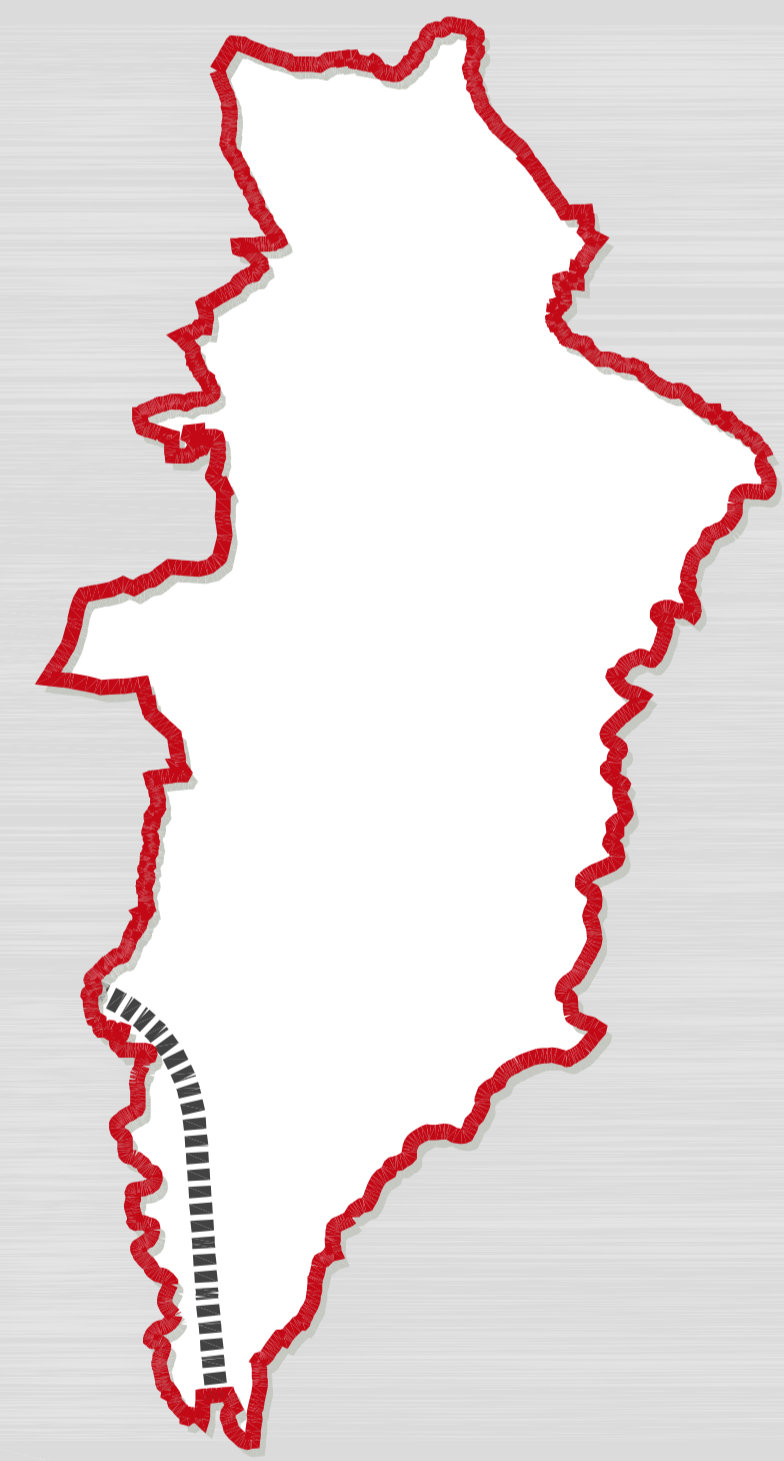

CAMPIGLIANO

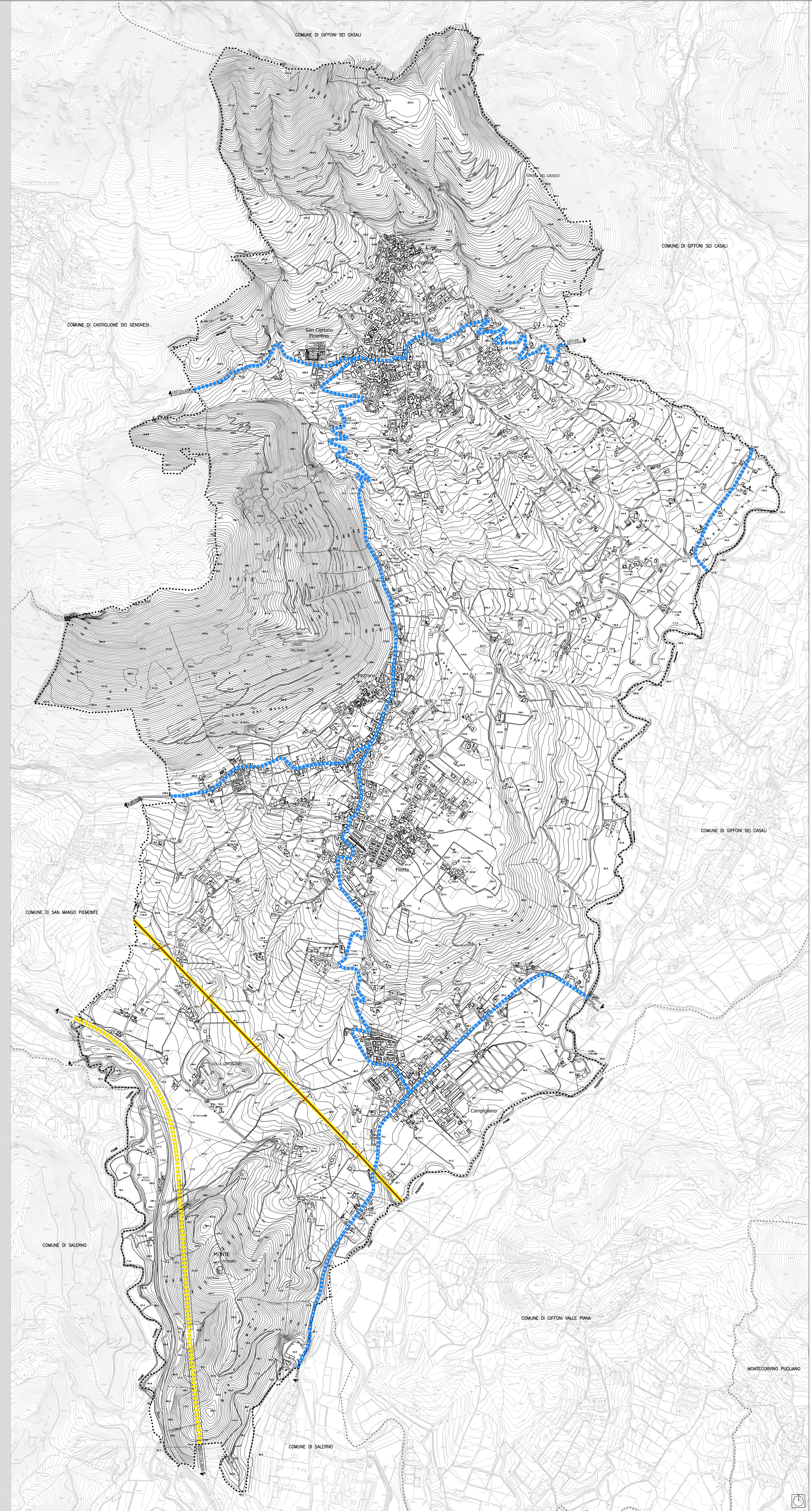
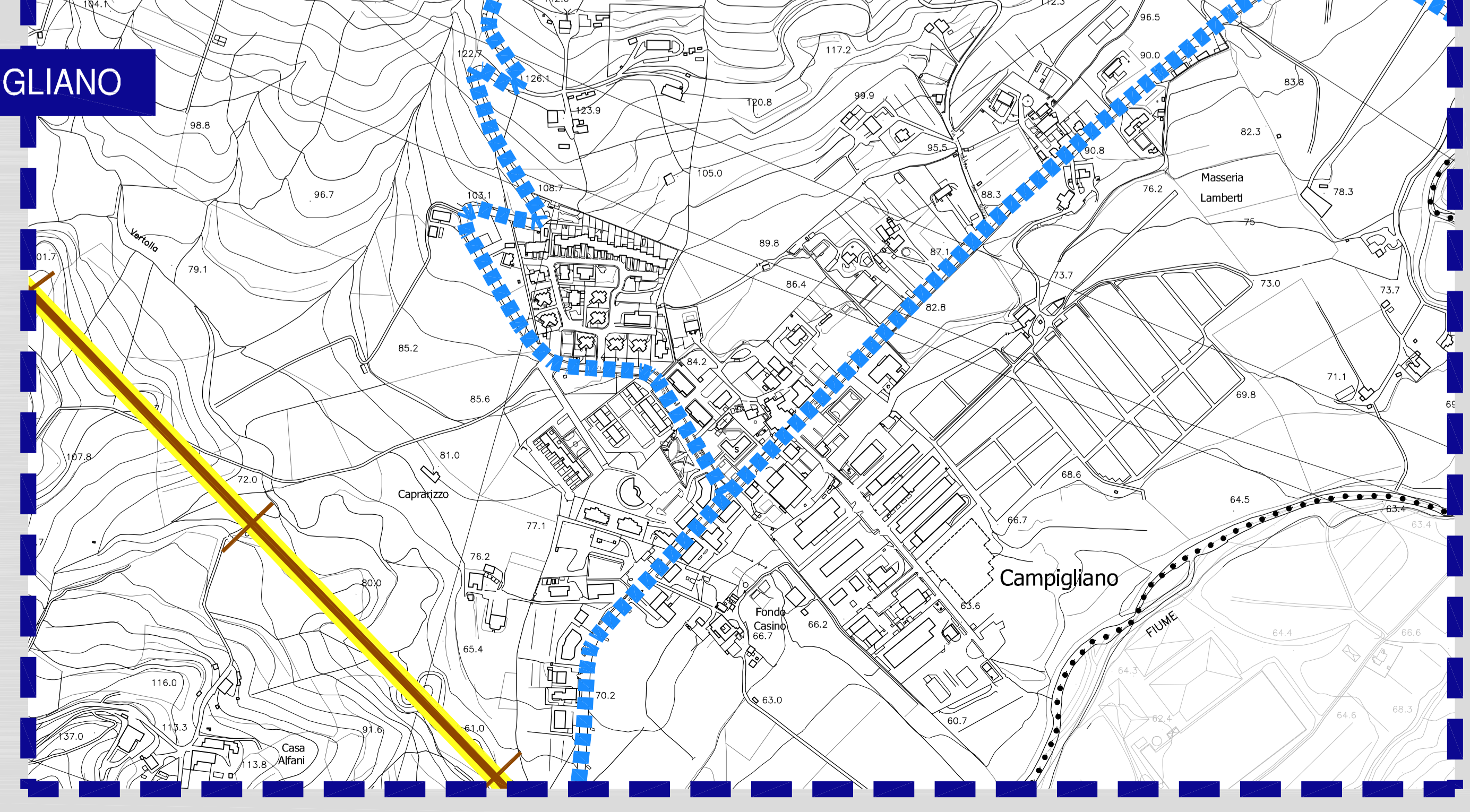
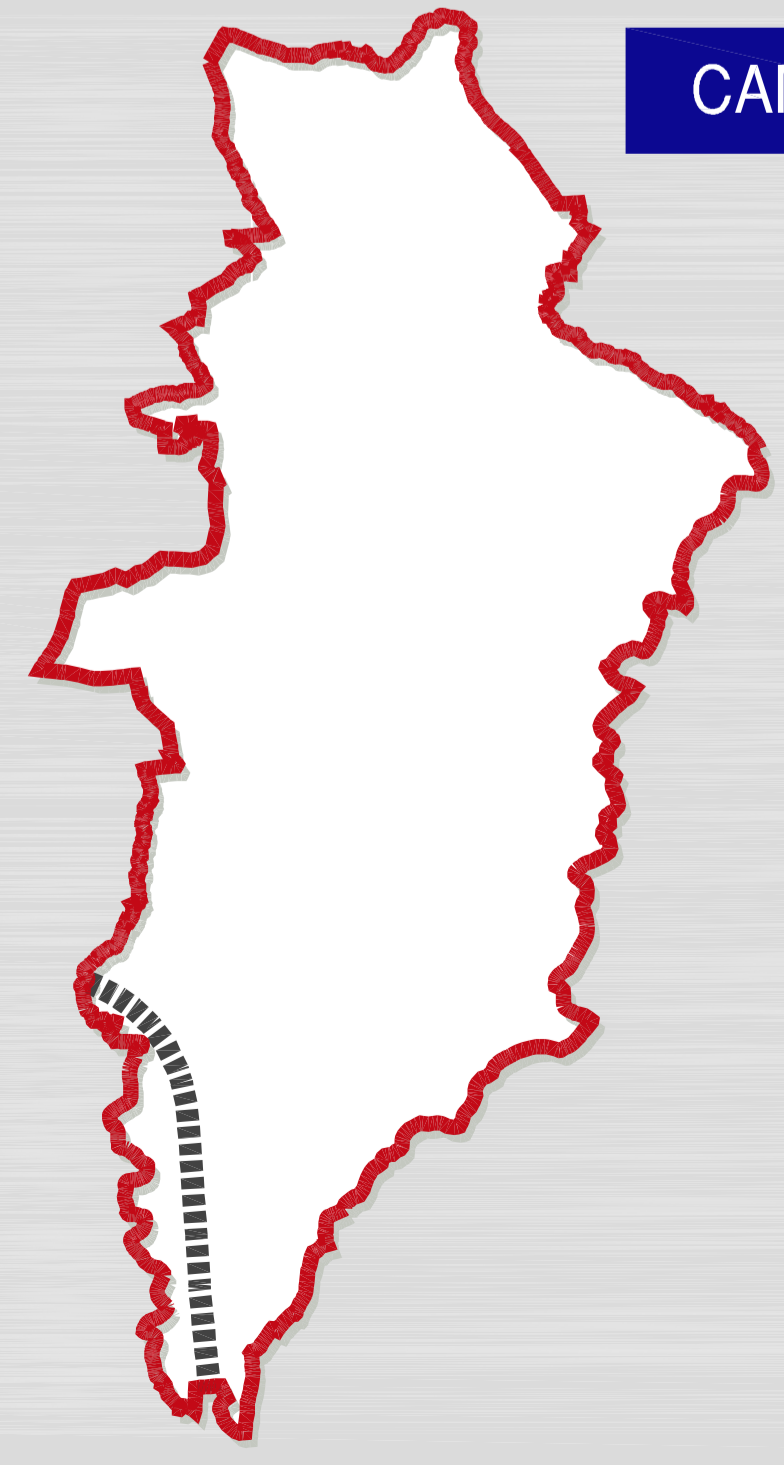

LEGENDA

- Limite territoriale comunale
- SISTEMA DELLA MOBILITA' ESISTENTE**
- RETE STRADALE**
 - AUTOSTRADA A3 - Salerno - Reggio Calabria
 - STRADE PROVINCIALI - SP 26 - SP 24 - SP 71 - SP 25a - SP 367
 - STRADE COMUNALI
- SISTEMA DELLA MOBILITA' SU GOMMA (fonte P.T.C.P. di Salerno)**
- RETE STRADALE**
 - RETE STRADALE NAZIONALE
- SISTEMA DELLA MOBILITA' SU FERRO (fonte P.T.C.P. di Salerno)**
- RETE FERROVIARIA**
 - LINEE FERROVIARIE NAZIONALI DI PROGETTO

SAN CIPRIANO PICENTINO (sa)

PUC 2024

PIANO URBANISTICO COMUNALE

SRNACCO : Silvia Albano
R.U.P. : dr. ing. Alberto Tisi

1:25000	1:10000	1:5000	1:2000	DISPOSIZIONI STRUTTURALI (a meno dell'art. 46 del D.L. n. 11/2001)
				DISPOSIZIONI PROGRAMMATICHE (a meno dell'art. 46 del D.L. n. 11/2001)
				ATTI DI PROGRAMMAZIONE (API) (art. 46 del D.L. n. 11/2001)
				RELAZIONE ILLUSTRATIVA
				NORME TECNICHE DI ATTUAZIONE
				VAS - RAPPORTO AMBIENTALE
				VAS - SINTESI NON TECNICA DEL RAPPORTO AMBIENTALE
				VINCA - STUDIO DI INCIDENZA

RETI ED INFRASTRUTTURE (RETE CINEMATICA)		SIGLA	ALLEGATO
		DS4.03	21

PROGETTO URBANISTICO : dr. arch. Pio Castelli (S.T. Studio Castelli Projects s.r.l.)
 STUDIO GEOLOGICO : dr. Geol. Antonio Tascio
 STUDIO GEOMORFICO : dr. Geol. Cristina Spina
 ZONAZIONE ACUSTICA : Prof. Germano Lopez
 STUDIO ACUSTICO : dr. Ing. Gianni
 VINCA : Prof. ssa Giuliana Napolitano

Arch. Pio Castelli
 (Studio Castelli Projects s.r.l.)

STUDIO CASTELLO PROJECTS S.R.L. - Via F. Pava, 31 - BENEVENTO - E-MAIL: info@studiocastelloprojects.it - PEC: studiocastelloprojects@pec.it