

SAN CIPRIANO PICENTINO

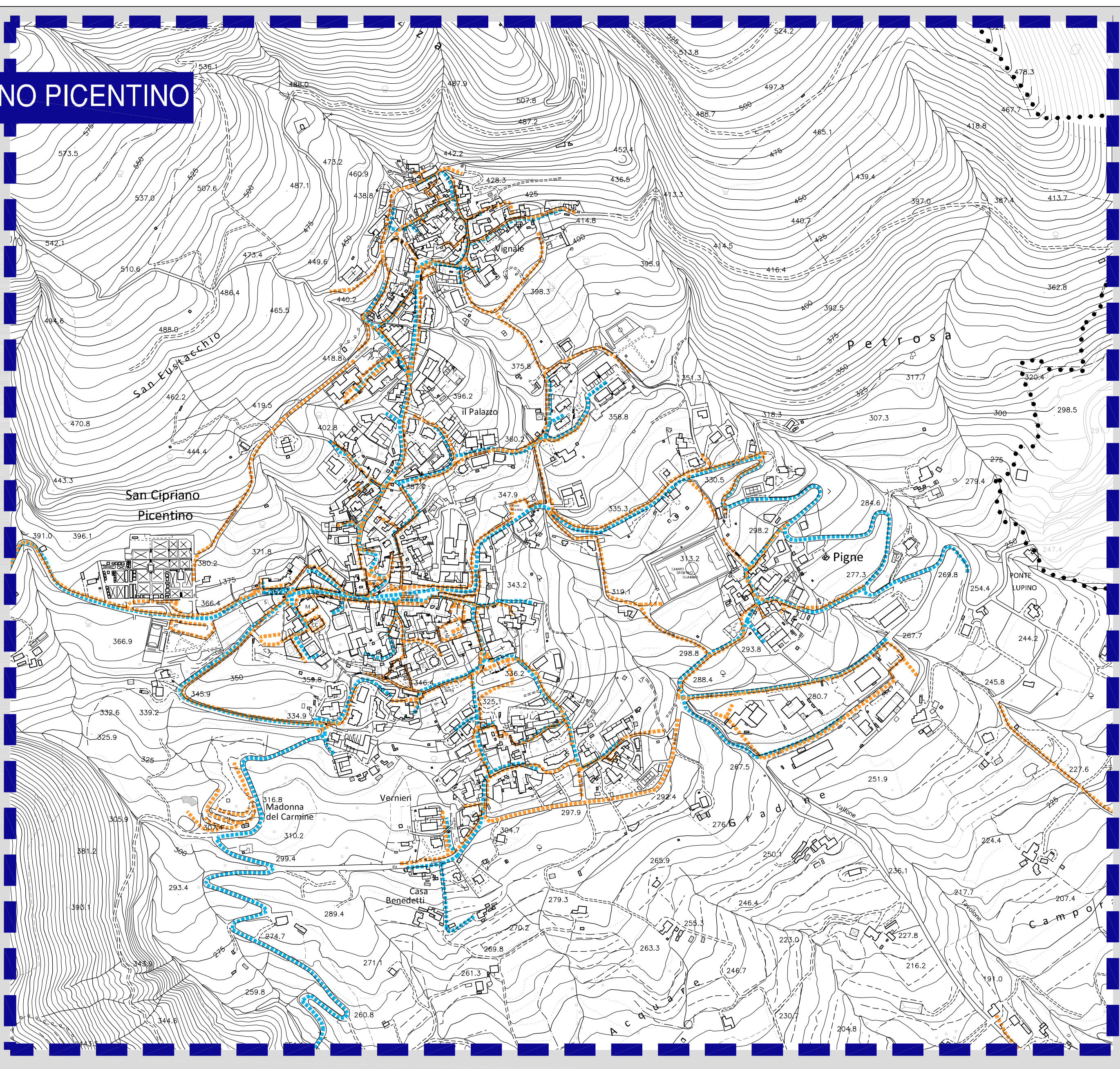

PEZZANO - FILETTA

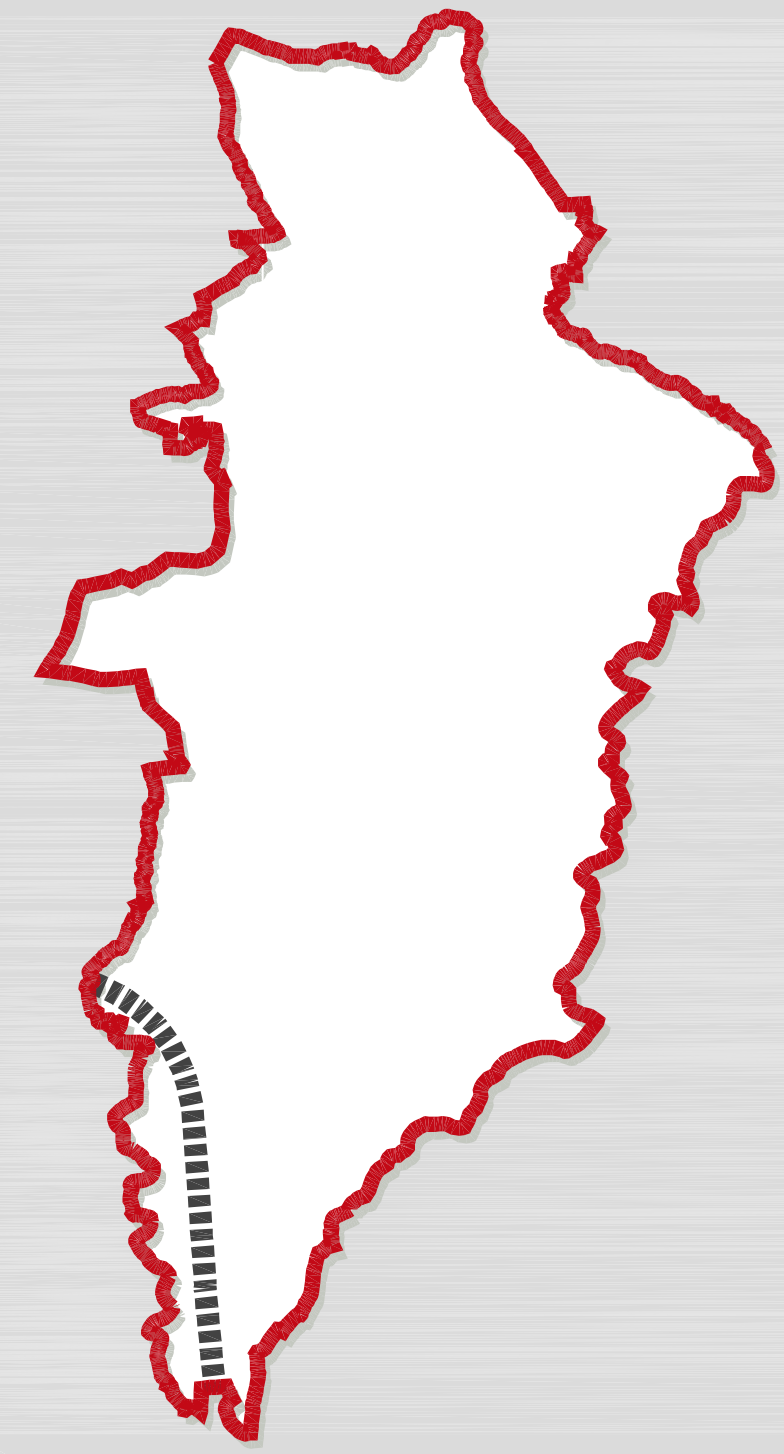
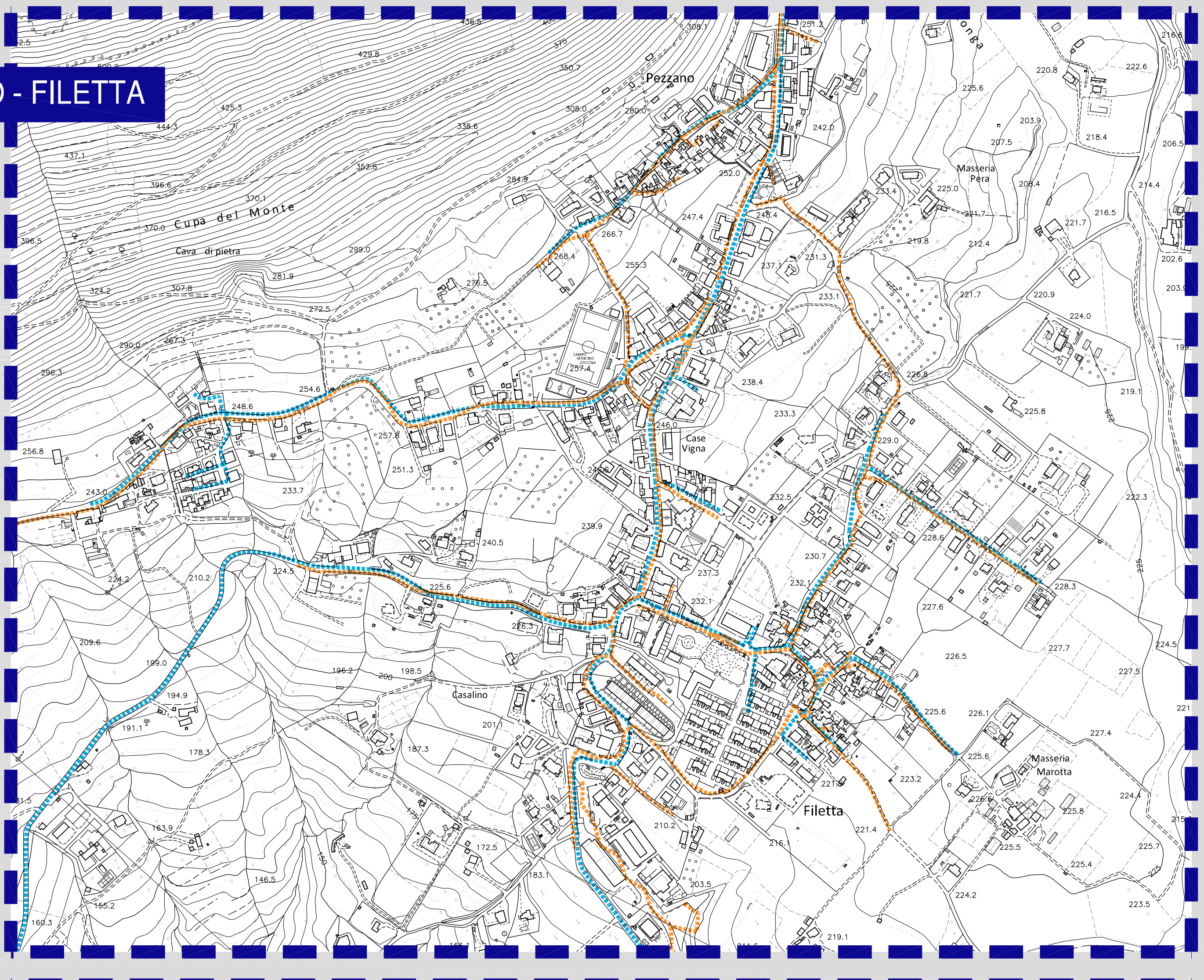
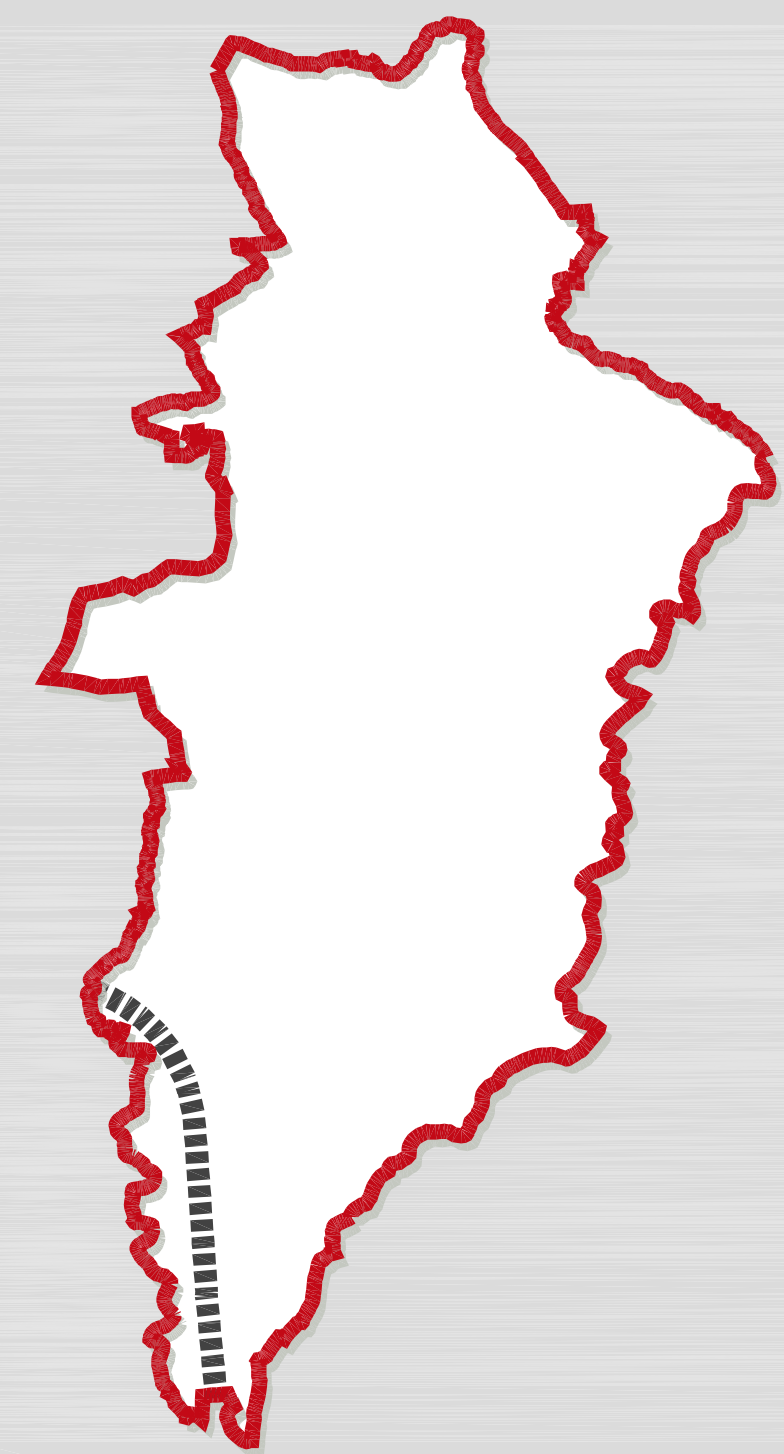

CAMPIGLIANO

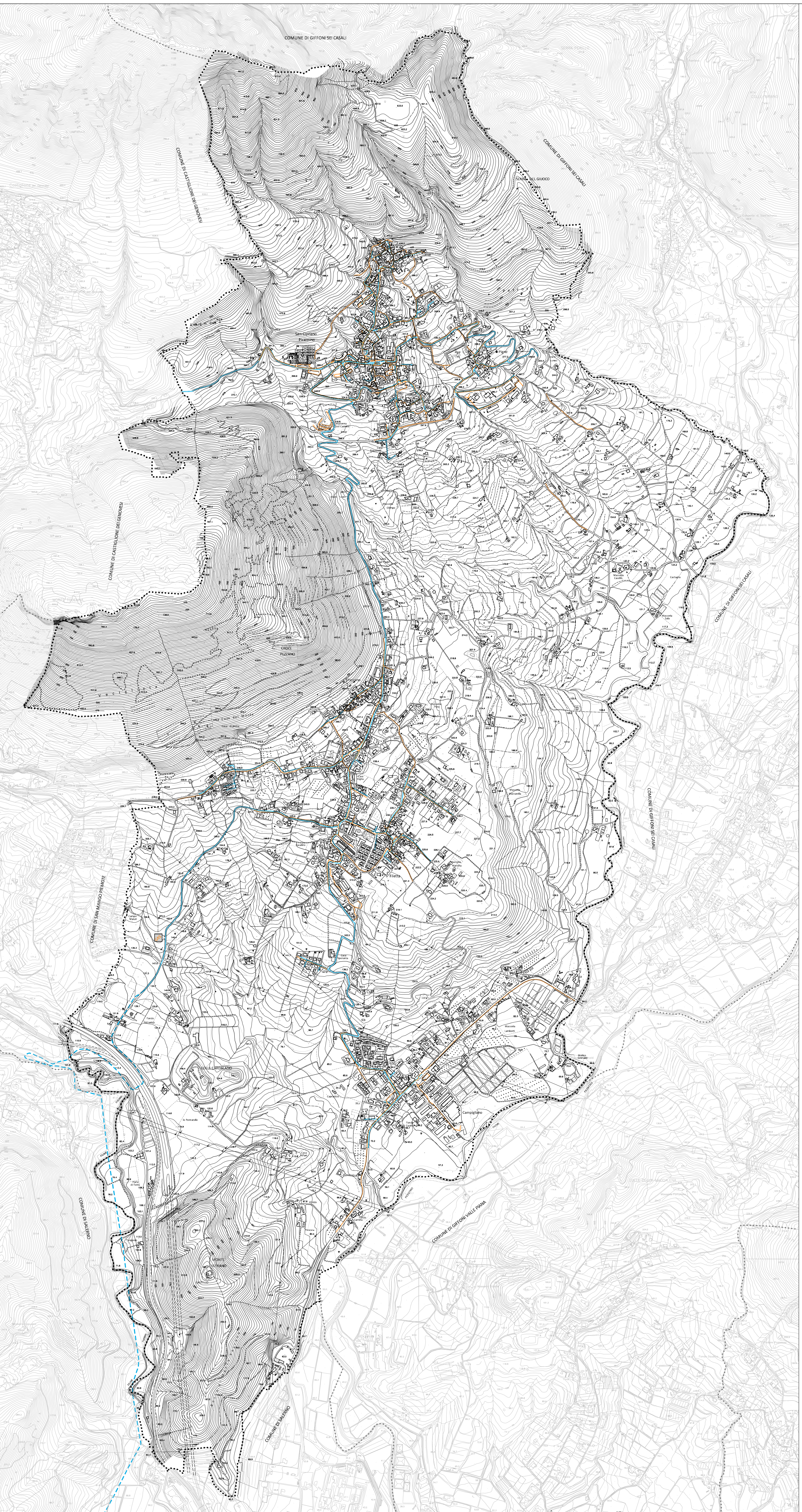
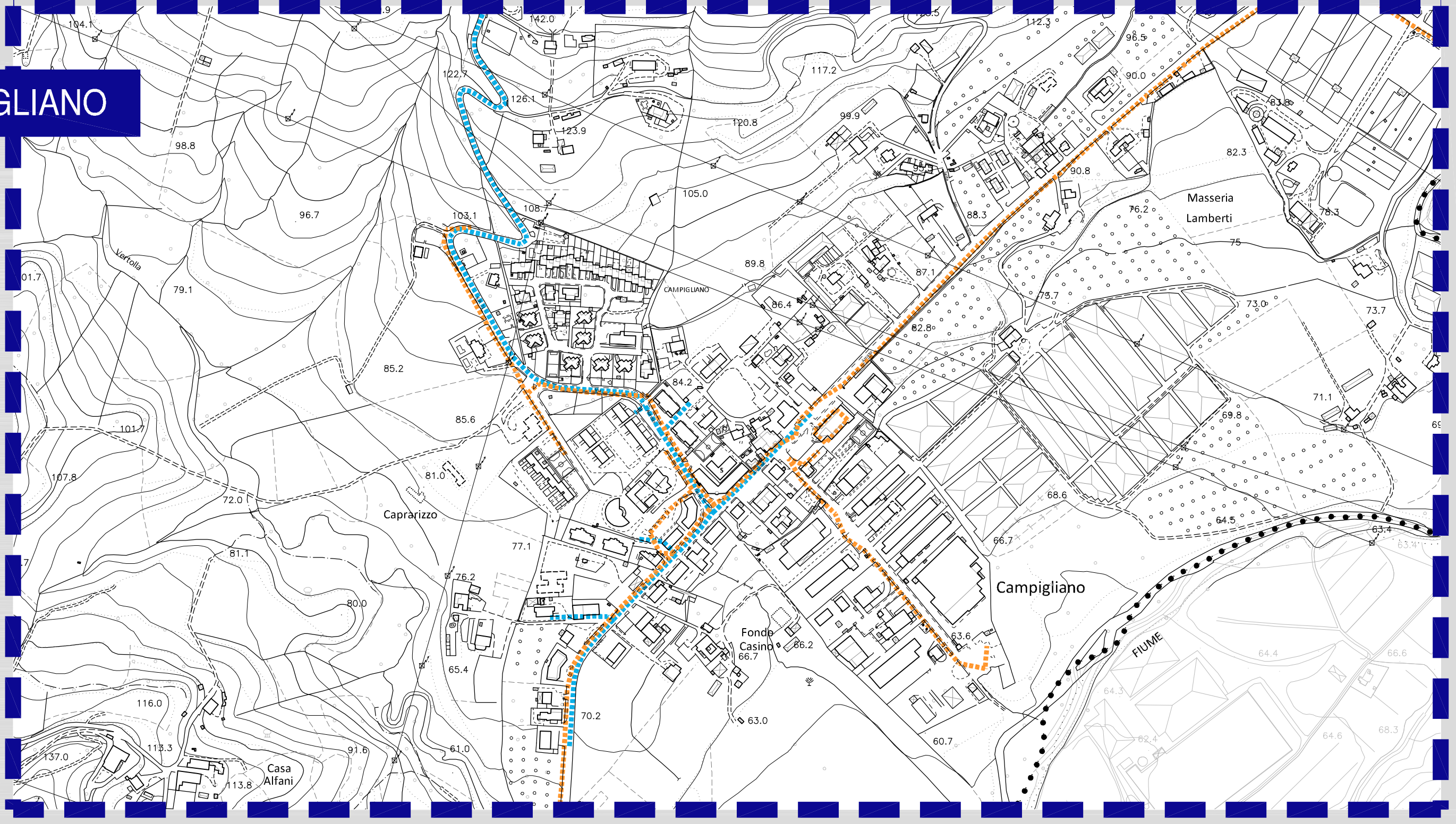
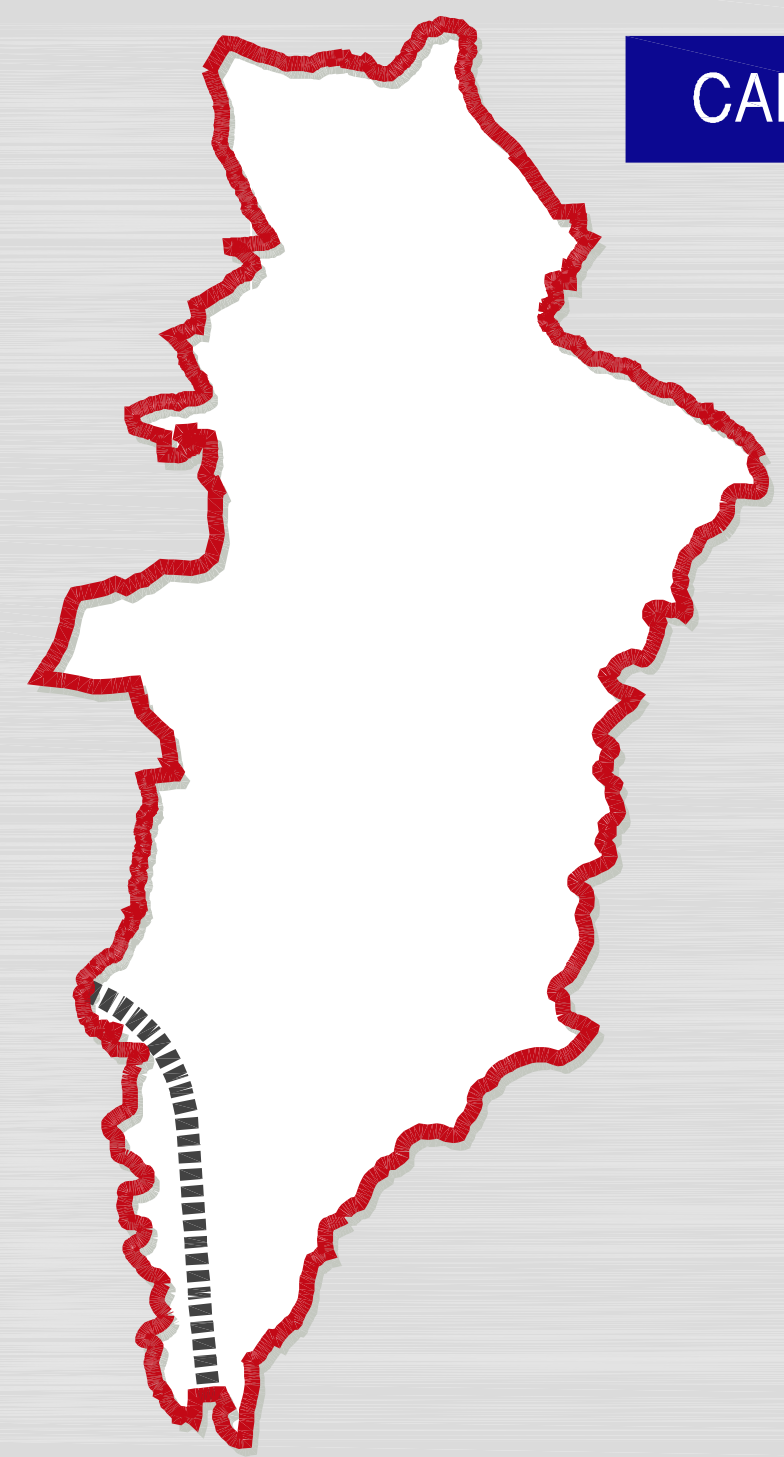

- LEGENDA
- Limite territoriale comunale
 - Rete metanifera
 - Rete del gestore rete gas - Snam - Metanodotto
 - Cabina di stoccaggio rete gas
 - Rete pubblica illuminazione

SAN CIPRIANO PICENTINO (sa)

PUC
2024

PIANO URBANISTICO COMUNALE
(L.R. 10 del 20/03/2004 e L.R. 13 del 10/08/2002 e L.R. 10 del 16/05/2014 e Reg. 6 del 07/05/2014)

Adottato con delib. di G.C. n° 47 del 01/03/2024 e adeguato alle osservazioni
accolte con delibera di G.C. n° 91 del 07/06/2024 e n° 114 del 08/08/2024

SRACQ: Silvia Albano
R.U.P.: Ing. Giuseppe Verrilli

1:25000	1:10000	1:5000	1:2000
	DISPOSIZIONI STRUTTURALI e norme determinate dal D.P.C.M. 02/05/2005		
	DISPOSIZIONI PROGRAMMATICHE e norme determinate dal D.P.C.M. 02/05/2005		
	ATTI DI PROGRAMMAZIONE (API) art. 48, c. 1, lett. F, del D.L. 30/05/2008		
	RELAZIONE ILLUSTRATIVA		
	NORME TECNICHE DI ATTUAZIONE		
	VAS - RAPPORTO AMBIENTALE		
	VAS - SINTESI NON TECNICA SUL RAPPORTO AMBIENTALE		
	VINCA - STUDIO DI INCIDENZA		

RETI ED INFRASTRUTTURE (RETE METANIFERA E PUBBLICA ILLUMINAZIONE)	SIGLA	ALLEGATO
	DS4.02	20

PROGETTO URBANISTICO STUDIO GEOLOGICO STUDIO GEOMORFOLOGICO ZONAZIONE ACUSTICA STUDIO ARCHITETTONICO VINCA

di: Ing. Pio Castelli (RT) Studio Castelli-Progetti s.r.l.
di: Ing. Angelo Tocco
di: Ing. Carmine Nanni
di: Prof. Gaetano Lupo
di: Laura Lanzetta
di: Prof. Paolo Gallo e Riccardo

STUDIO CASTELLO PROJECTS S.R.L. - Via F. Doni, 31 - BENEVENTO - E-MAIL: ing.castelli@studiocastelloprogetti.it - PEC: studiocastelloproject@pec.it

Arch. Pio Castelli
Dedico S.p.A. - Studio Castelli-Progetti s.r.l.