

SAN CIPRIANO PICENTINO

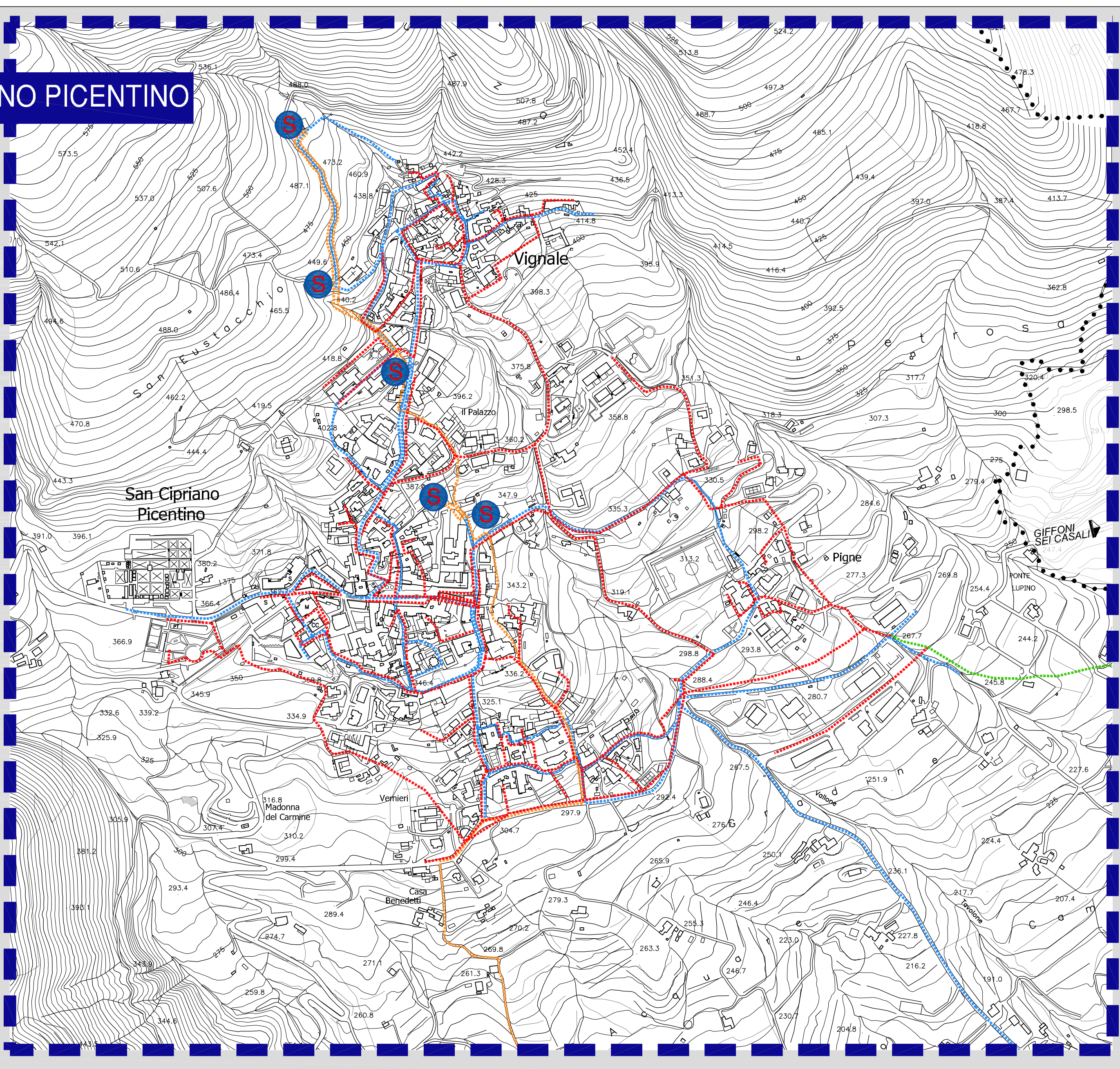

PEZZANO - FILETTA

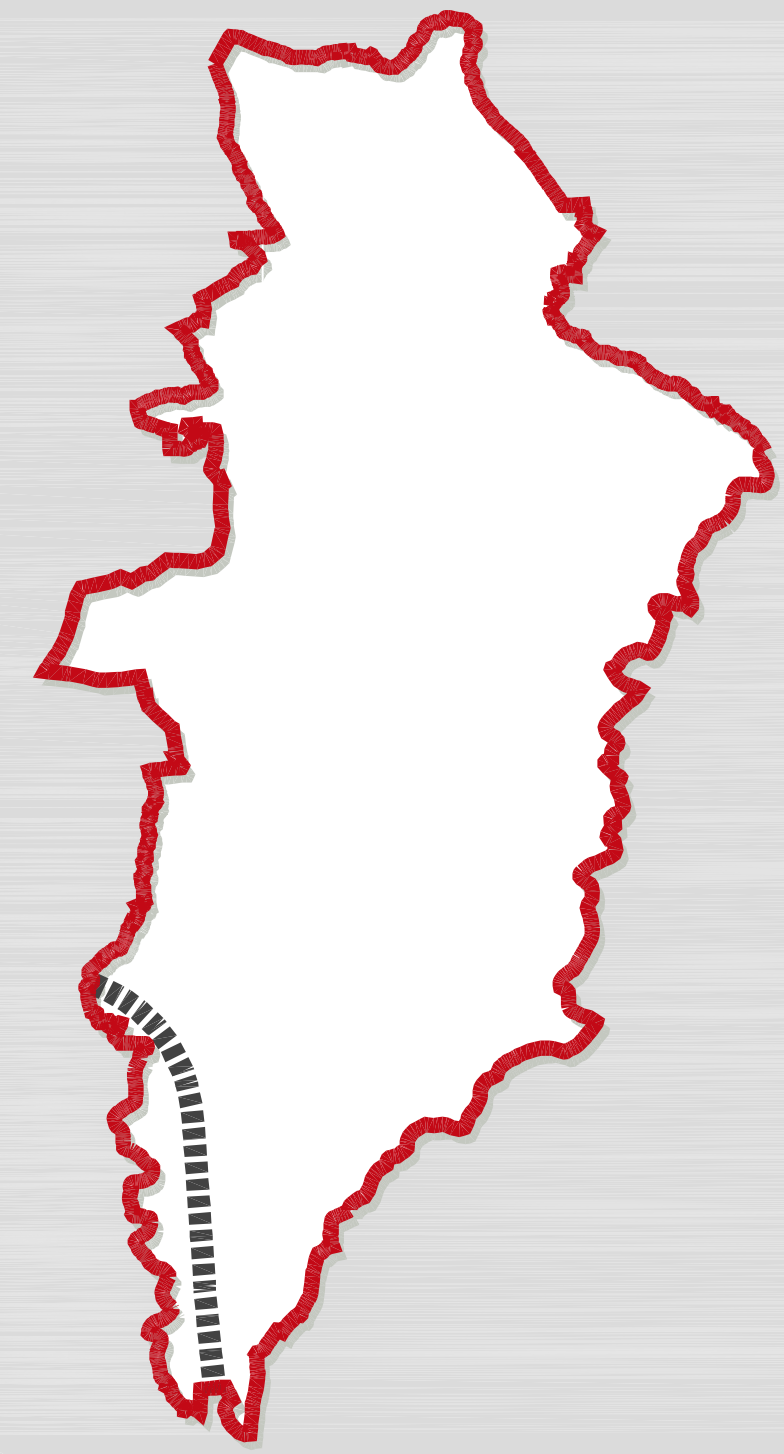
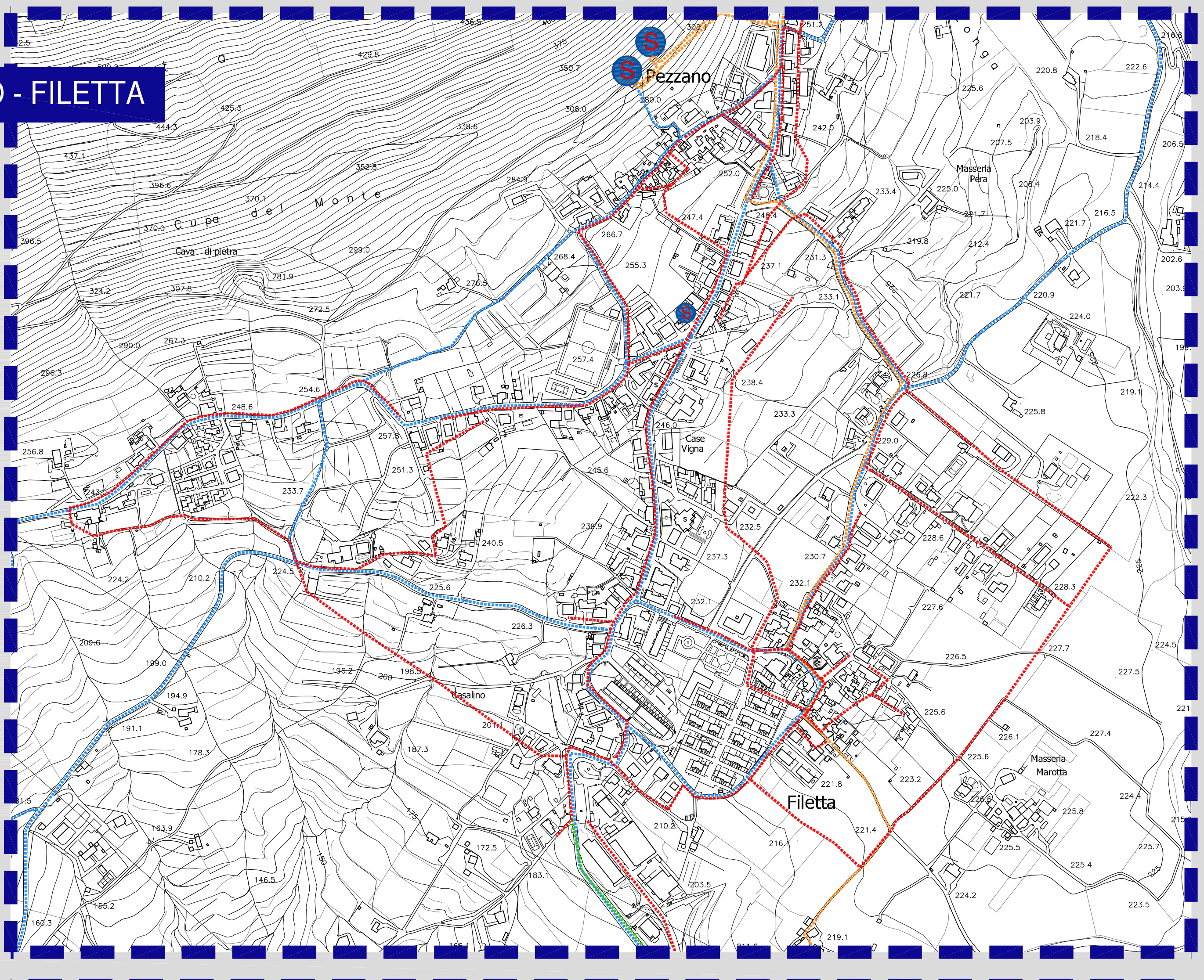
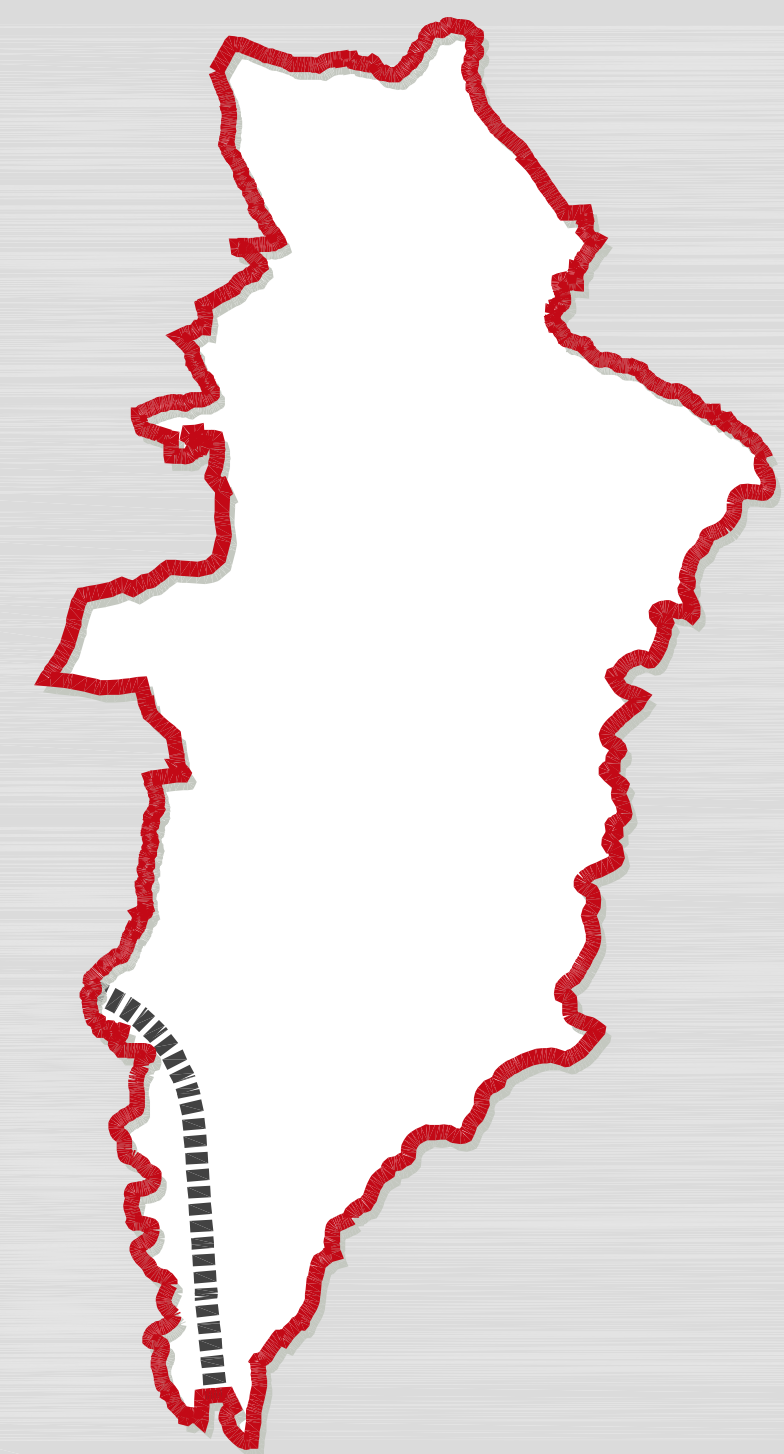

CAMPIGLIANO

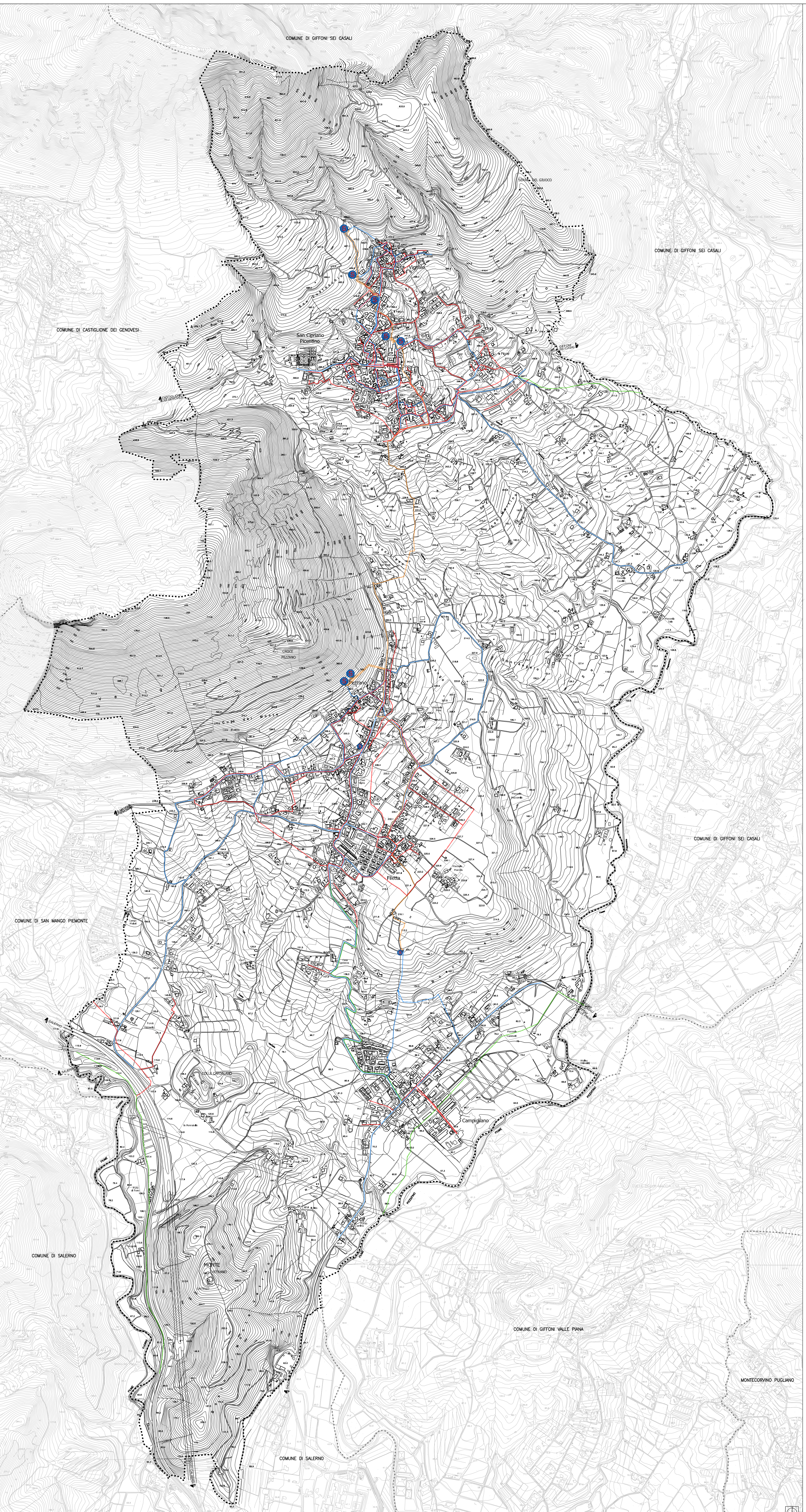
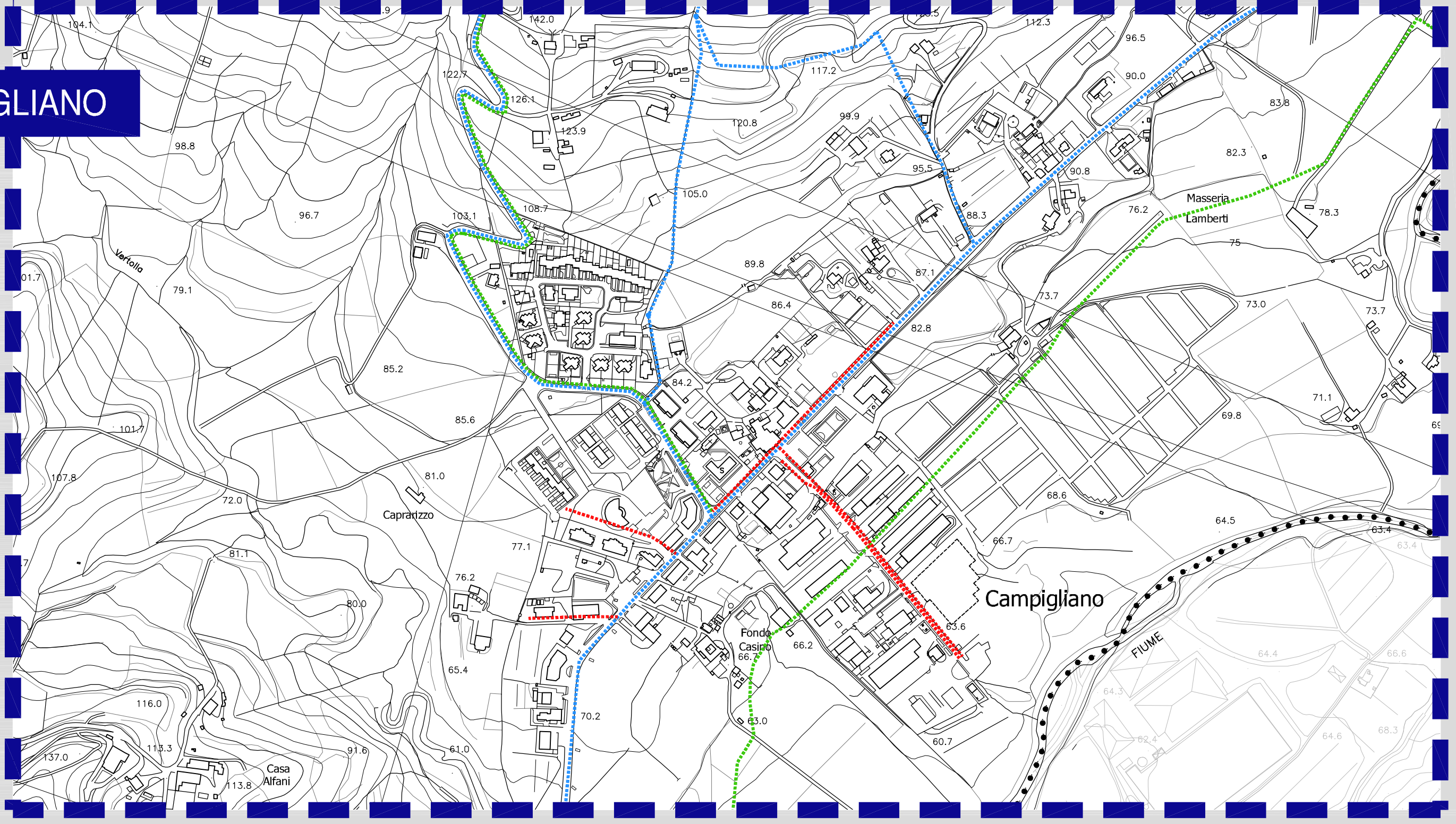
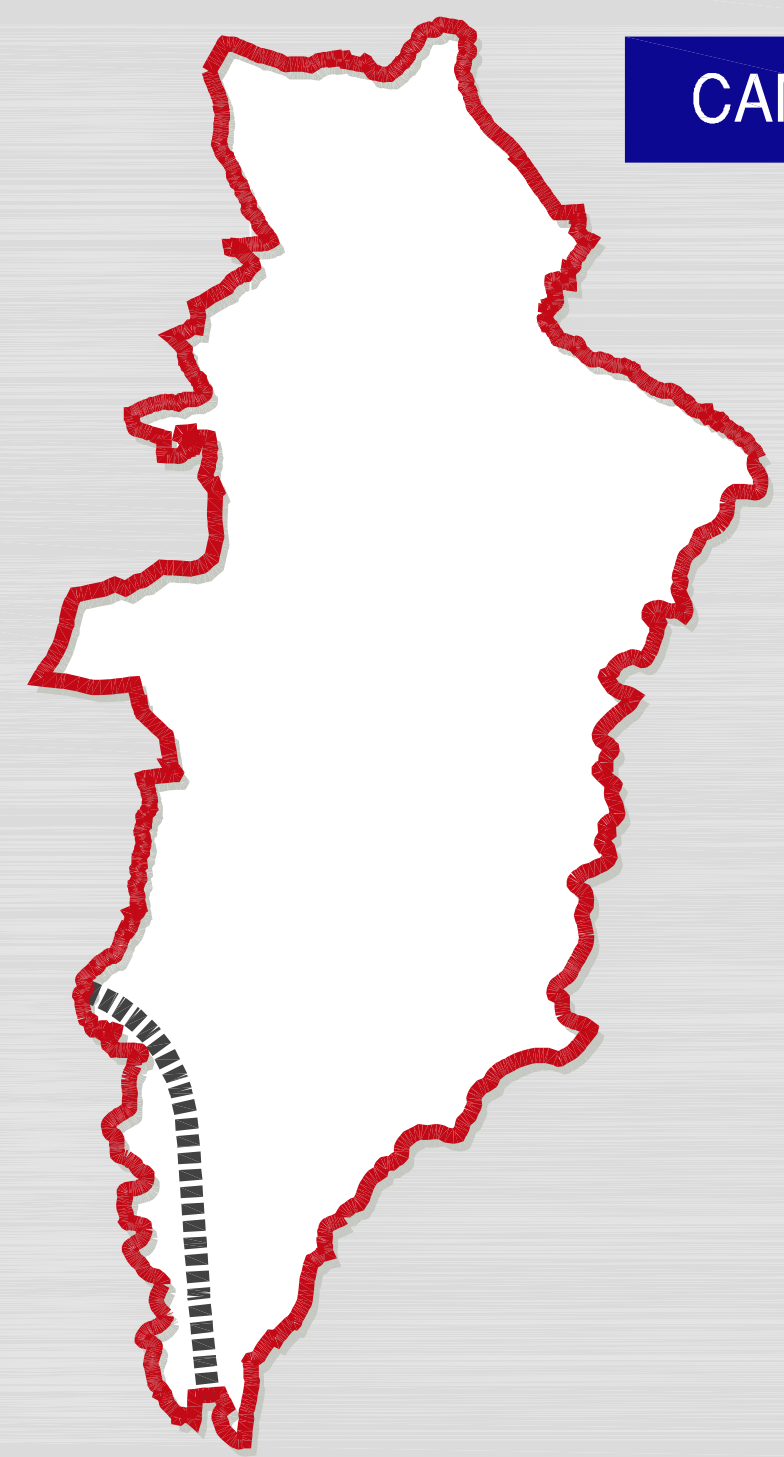

- LEGENDA**
- Limite territoriale comunale
 - Rete idrica (distribuzione)
 - Rete idrica (adduttrice)
 - Serbatoio in esercizio
 - Rete fognaria
 - Collettore Consal

SAN CIPRIANO PICENTINO (SA)

PIANO URBANISTICO COMUNALE
(L.R. 16 del 2010/2004 e L.R. 15 del 19/09/2002 e L.R. 15 del 19/09/2002 e L.R. 15 del 19/09/2002 e L.R. 15 del 19/09/2002)

PUC
2024

ORDINATO: Silvia Alfani
R.U.P.: dr. Ing. Roberto TSM

PROGETTO URBANISTICO: dr. Ing. Pio Castella, dr. Ing. Studio Castella Progetti s.r.l.
STUDIO GEOLOGICO: dr. Geo. Antonio Tocco
STUDIO GEOMETRICO: dr. Geo. Carmine Siani
ZONAZIONE AUSTICA: Prof. Giancarlo Lupo
STUDIO ARCHITETTONICO: dr. Loris Lupo
V.N.C.A.: Prof. Paolo Galasso

DISPOSIZIONI STRUTTURALI
in base alle norme art. 23, art. 24, art. 25, art. 26

DISPOSIZIONI PROGRAMMATICHE
in base alle norme art. 23, art. 24, art. 25, art. 26

ATTI DI PROGRAMMAZIONE (API)
art. 23, art. 24, art. 25, art. 26

RELAZIONE ILLUSTRATIVA

NORME TECNICHE DI ATTUAZIONE

VAS - RAPPORTO AMBIENTALE

VAS - SINTESI NON TECNICA SUL RAPPORTO AMBIENTALE

V.N.C.A. - STUDIO DI INCIDENZA

RETI ED INFRASTRUTTURE (RETE IDRICA E FOGNARIA)

SIGLA: **DS4.01**

ALLEGATO: **19**

Arch. Pio Castella
Studio Tecnico: Studio Castella Progetti s.r.l.

Arch. Pio Castella
Studio Tecnico: Studio Castella Progetti s.r.l.

STUDIO CASTELLO PROJECTS S.R.L. - Via F. Rosa, 31 - BENEVENTO - E-MAIL: info@studiocastelloproject.com - PEC: studiocastelloproject@pec.it