SAN CIPRIANO PICENTINO

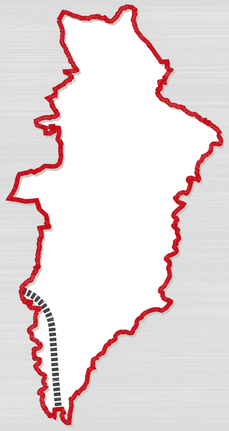

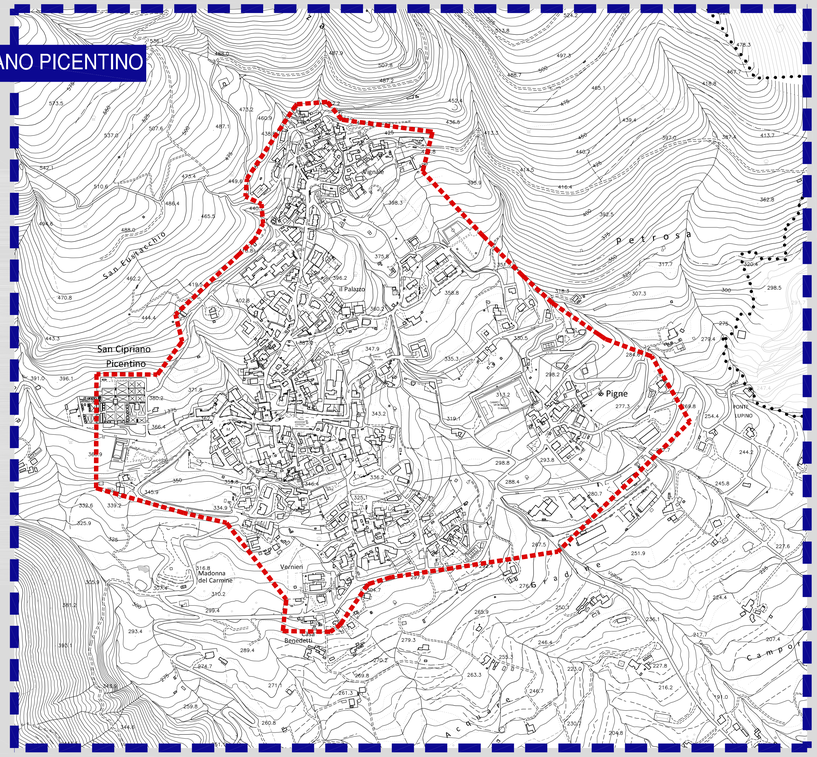

PEZZANO - FILETTA

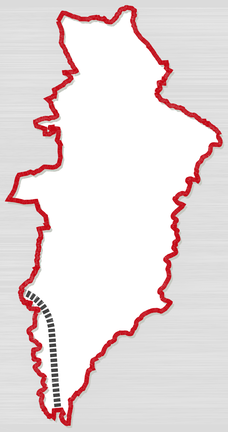

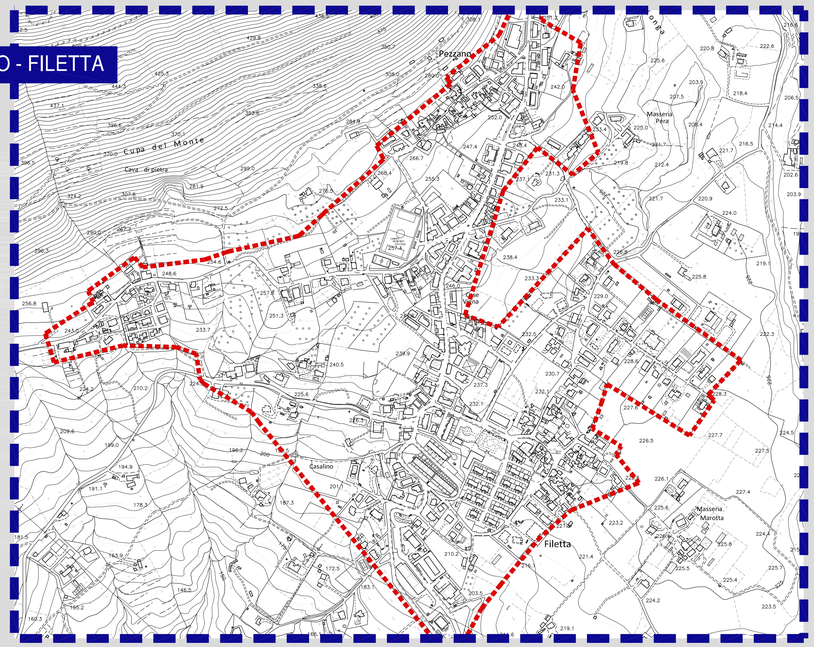

CAMPIGLIANO

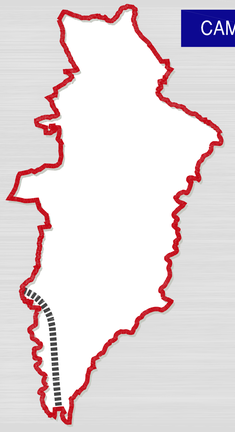

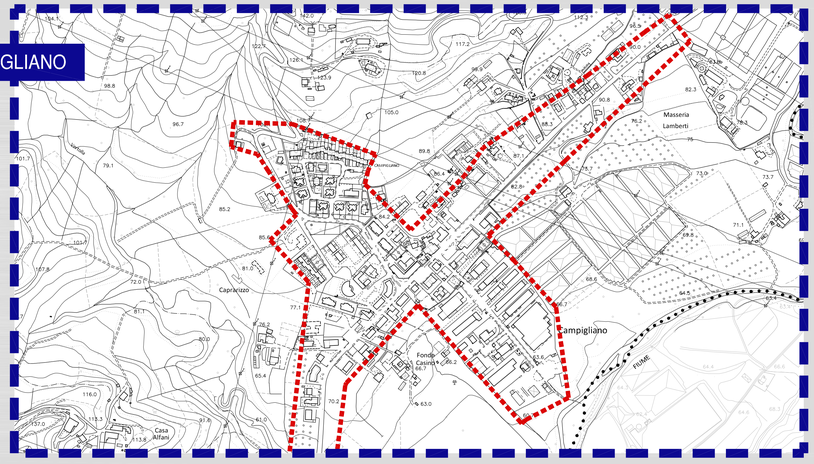

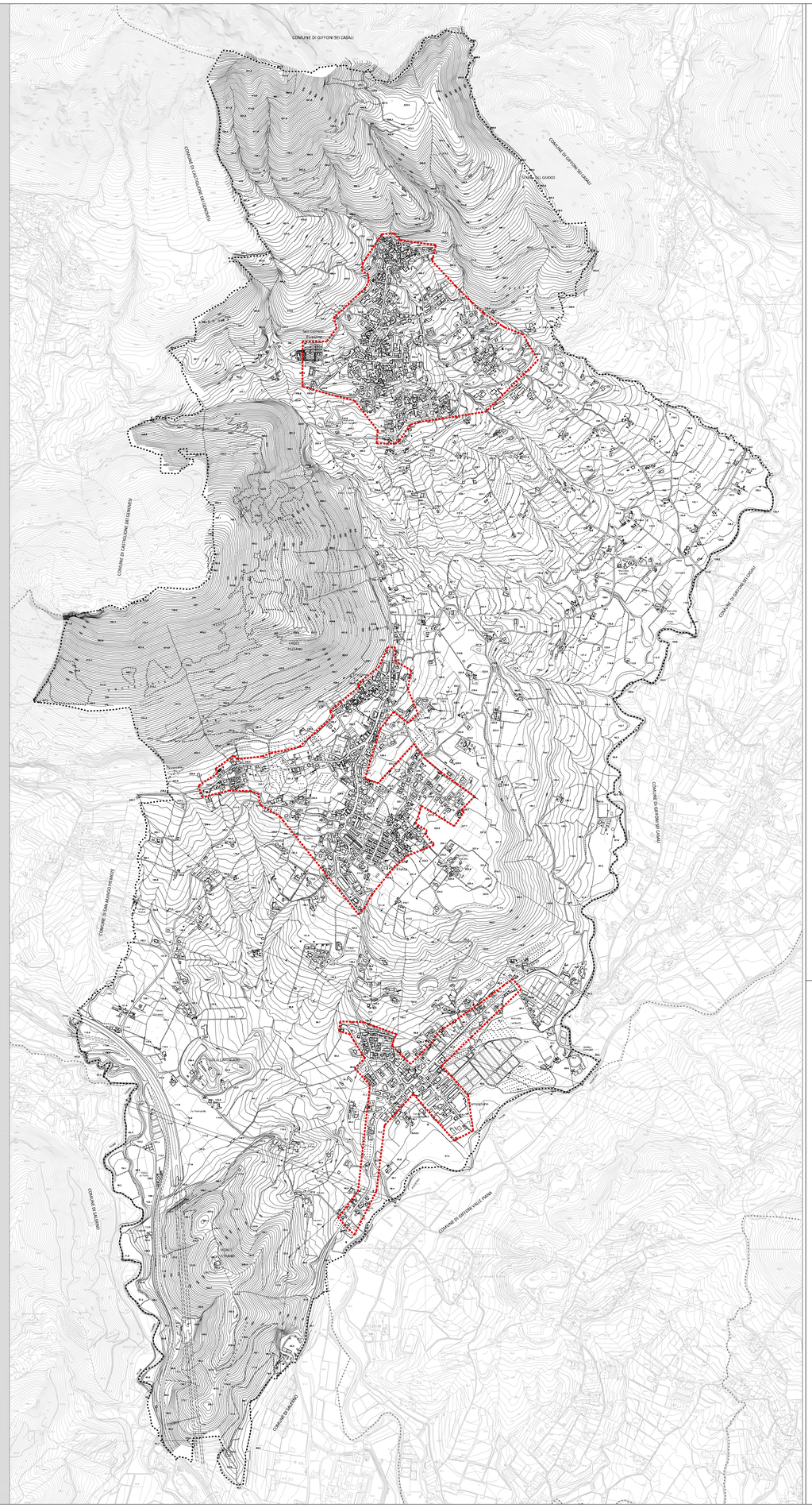

LEGENDA

- Limite territorio comunale
- Perimetrazione centro abitato (ex Lg. n° 865/71) approvata con decreto legislativo n°285 del 30/04/1992

SAN CIPRIANO PICENTINO *(sa)*

PUC 2024

PIANO URBANISTICO COMUNALE
(L.R. 16 del 22/12/2004 e s.m.i. - L.R. 13 del 10/08/2022 e s.m.i. - Reg. n. 05/2011 e Reg. n. 07/2019)

Adottato con delib. di G.C. n°47 del 01.03/2024 e adeguato alle osservazioni accolte con delibera di G.C. n°91 del 07/06/2024 e n° 114 del 08/08/2024

SINDACO : Sonia Allano

R.U.P. : ing. Giuseppe Vertullo

1:25000 1:10000 1:5000 1:2000

- DISPOSIZIONI STRUTTURALI *a tempo indeterminato (ex art.3 co.3 L.R. 16/2004)*
- DISPOSIZIONI PROGRAMMATICHE *a tempo determinato (ex art.3 co.2 L.R. 16/2004)*
- ATTI DI PROGRAMMAZIONE (API) *(ex art. 25 - L.R. 16/2004)*
- RELAZIONE ILLUSTRATIVA
- NORME TECNICHE DI ATTUAZIONE
- VAS - RAPPORTO AMBIENTALE
- VAS - SINTESI NON TECNICA (NSI, RAPPORTO AMBIENTALE)
- VINCA - STUDIO DI INCIDENZA

Ambito Identitario: Area metropolitana di Salerno. Valle dell'Irno. Picentini

PERIMETRAZIONE DEL CENTRO ABITATO (ex lege n° 865/71)	SIGLA	ALLEGATO
	DS1.10	16

PROGETTO URBANISTICO	: dr. arch. Pio Castiello (D.T. Studio Castiello Projects s.r.l.)
STUDIO GEOLOGICO	: dr. Geol. Antonio Toscano
STUDIO AGRONOMICO	: dr. Agr. Carmine Spina
ZONIZZAZIONE ACUSTICA	: Prof. Germano Lapore
STUDIO ARCHEOLOGICO	: dr. Lester Lonardo
VINCA	: Prof.ssa Giuliana Napolitano

STUDIO CASTIELLO PROJECTS S.R.L. - Via F. Flora ,31 BENEVENTO - E.MAIL: lugcastiello@studiocastielloprojects.it - PEC: studiocastielloprojects@pec.it

Arch. Pio Castiello
Direttore Tecnico Studio Castiello Projects s.r.l.
PIO CASTIELLO
Ordine Architetti P.P.C. - Provincia di Benevento
architetto
20.09.2024 11:28:27
GMT+03:00