

SAN CIPRIANO PICENTINO

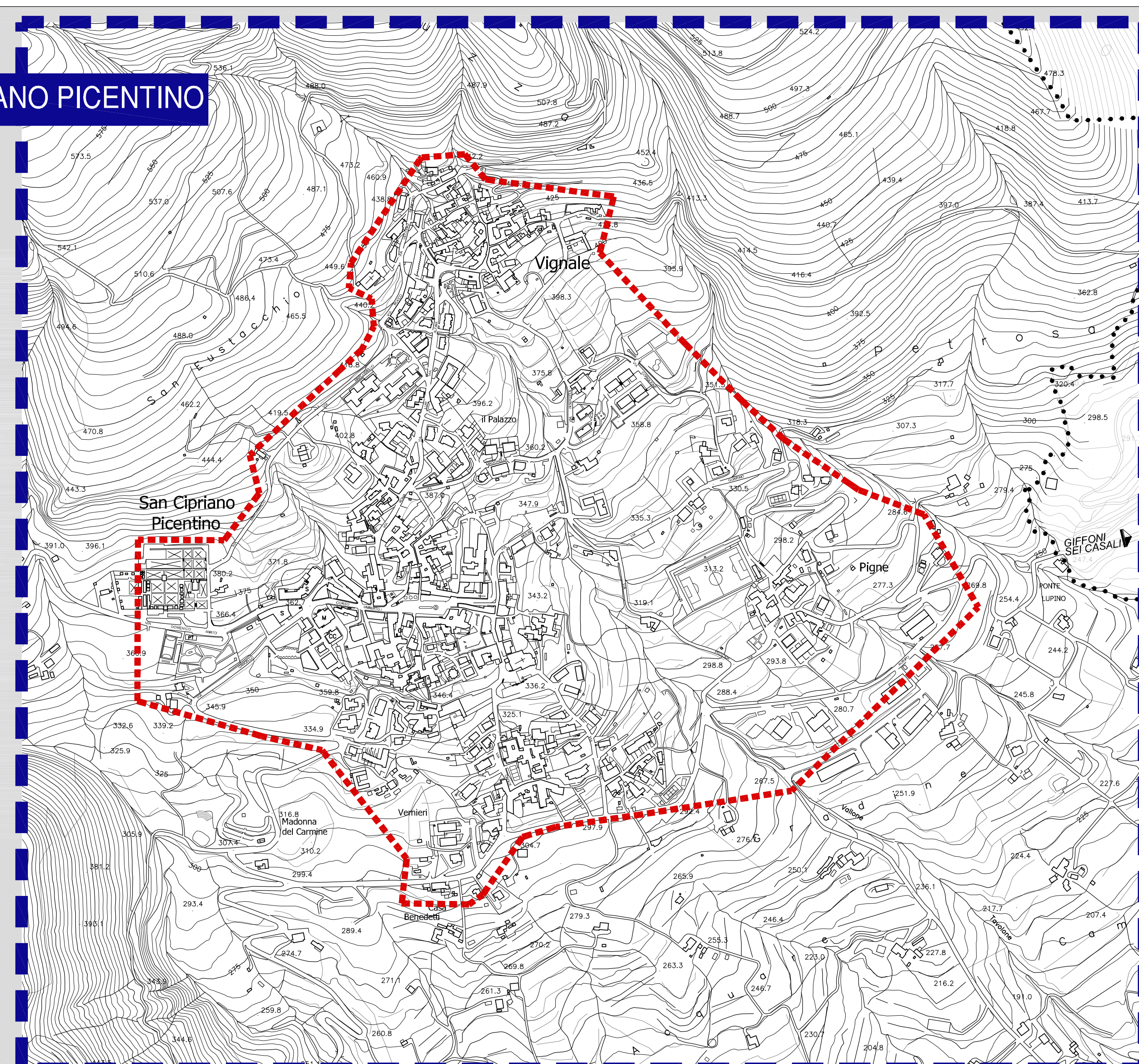

PEZZANO - FILETTA

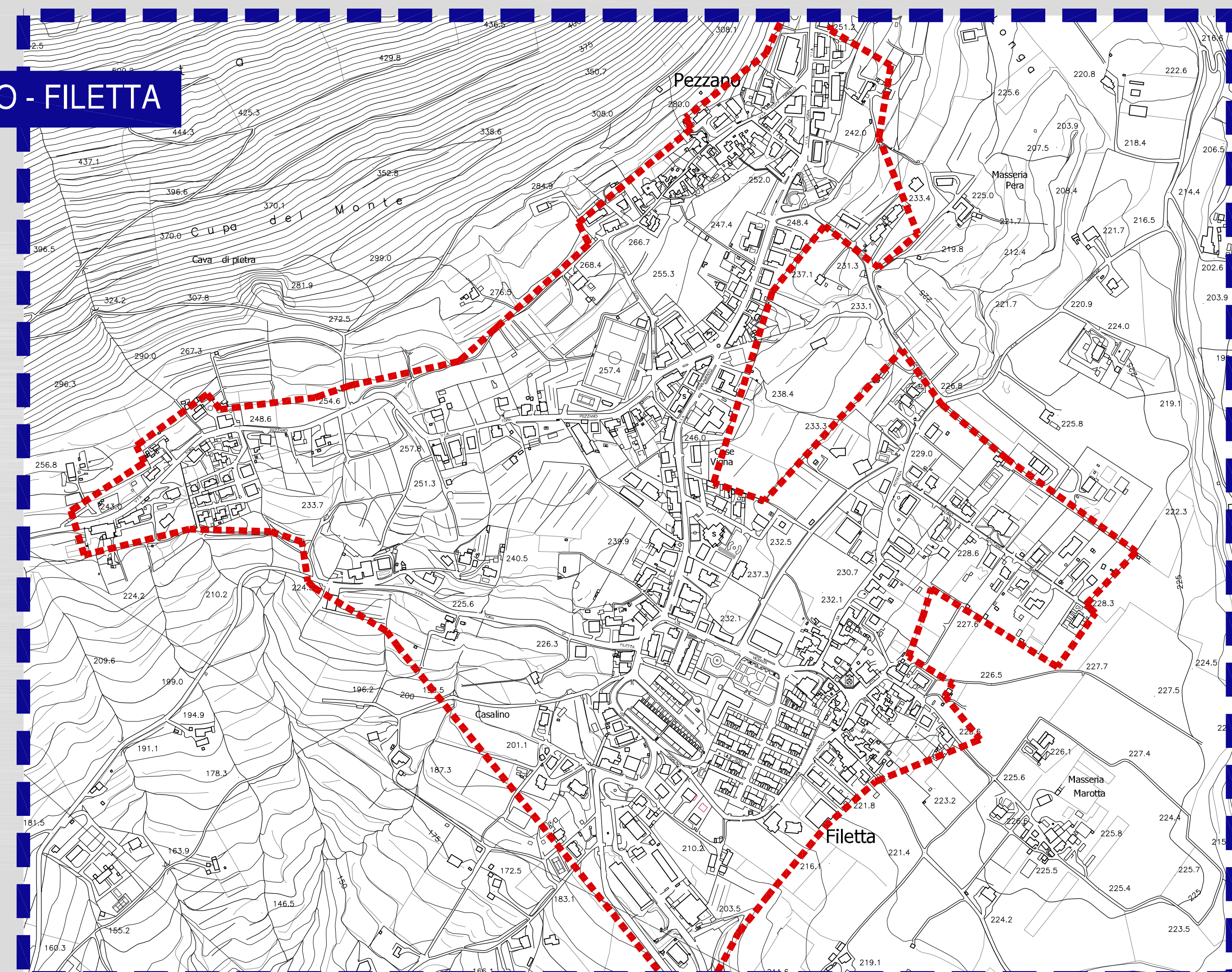

CAMPIGLIANO

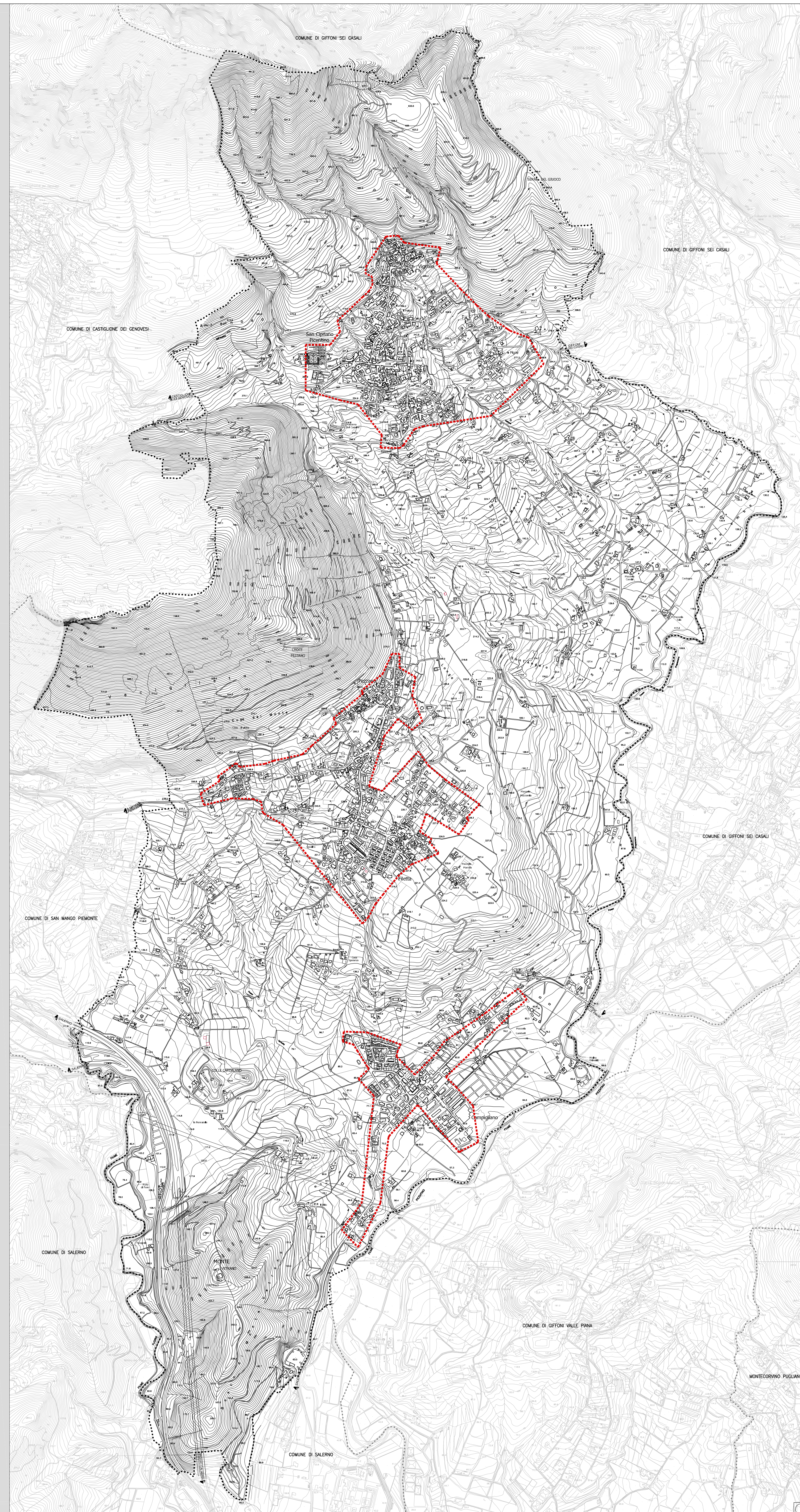
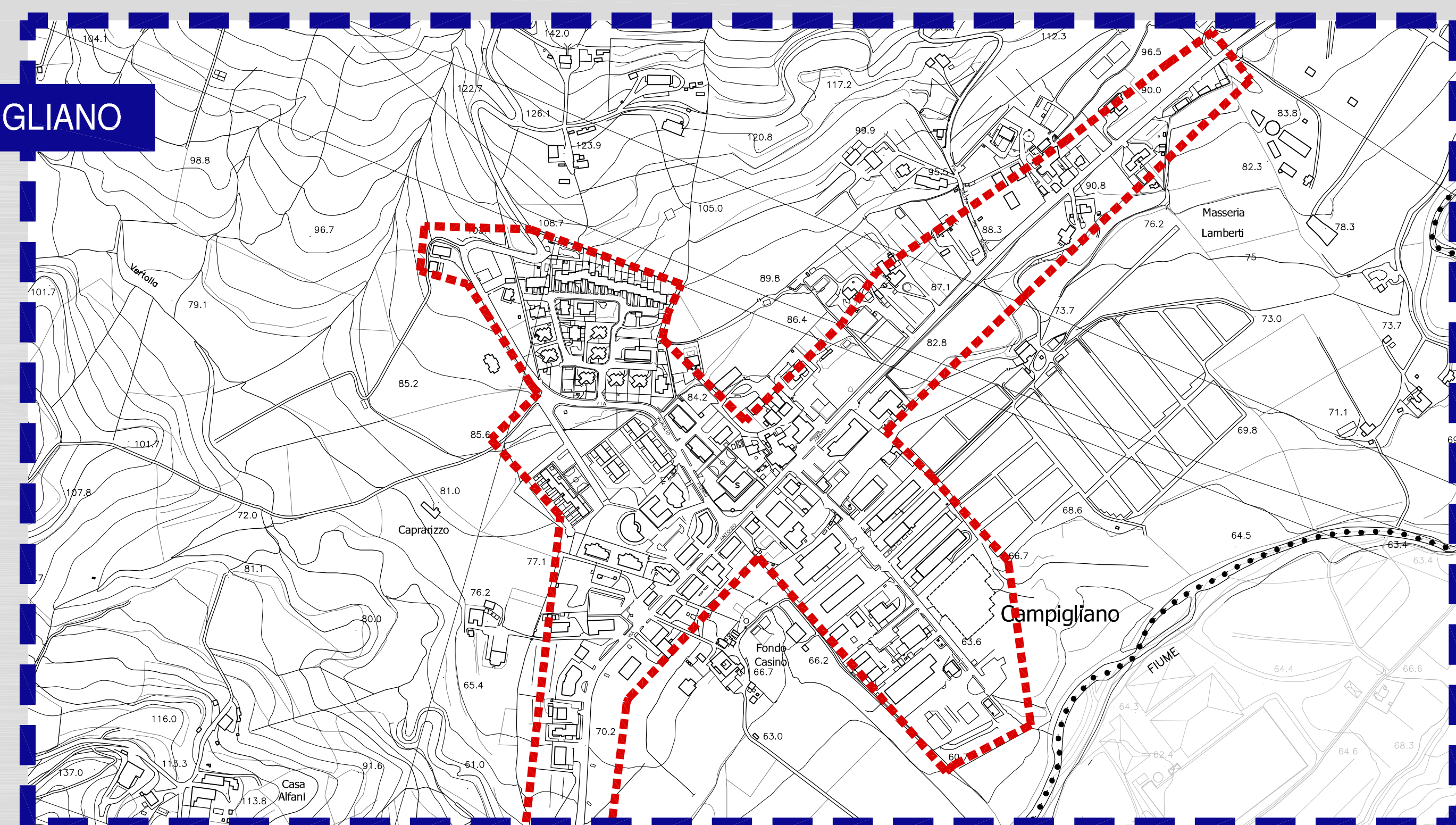

LEGENDA

- Limite territoriale comunale
- Perimetrazione centro abitato (ex Lg. n° 865/71) approvata con decreto legislativo n°285 del 30/04/1992



SAN CIPRIANO PICENTINO (SA)

PUC
2024

PIANO URBANISTICO COMUNALE

(L.R. 10 del 28/12/2001 e s.m.i. - L.R. 13 del 10/06/2002 e s.m.i. - Reg. n. 65/2011 e Reg. n. 07/2019)

SINDACO : Sora Afrano
R.U.P. : dr. Ing. Abramo Tisi

1:25000	1:10000	1:5000	1:2000	DISPOSIZIONI STRUTTURALI <small>in tempo indeterminato per art.3, co.1, l. n. 10/2008</small>
				DISPOSIZIONI PROGRAMMATICHE <small>in tempo indeterminato per art.3, co.1, l. n. 10/2008</small>
				ATTI DI PROGRAMMAZIONE (API) <small>art.28 - L.R. 10/2001</small>
				RELAZIONE ILLUSTRATIVA
				NORME TECNICHE DI ATTUAZIONE
				VAS - RAPPORTO AMBIENTALE
				VAS - SINTESI NON TECNICA DEL RAPPORTO AMBIENTALE
				VINCA - STUDIO DI INCIDENZA

PERIMTRAZIONE DEL CENTRO ABITATO (ex lege n° 865/71)	SIGLA	ALLEGATO
	DS1.10	16

PROGETTO URBANISTICO	: dr. arch. Pio Castella (D.T. Studio Castella-Progetti s.r.l.)
STUDIO GEOLOGICO	: dr. Geol. Antonio Tascaro
STUDIO AERODINAMICO	: dr. Ing. Gianluigi Spina
ZONIZZAZIONE ACUSTICA	: Prof. Giancarlo Lagorio
STUDIO IDROLOGICO	: dr. Gianni Landolfi
VINCA	: Prof. arch. Galateria Napolitano

Arch. Pio Castella
(Studio Terzo Sudo Galateria-Progetti s.r.l.)

STUDIO CASTELLO PROJECTS S.R.L. - Via F. Flora, 31 - BENEVENTO - E-MAIL: info@castelloproject.it - PEC: autocastelloproject@pec.it