LEGENDA

Limite territorio comunale

SISTEMI INSEDIATIVI

- Zona A - Centro storico - restauro urbanistico e conservazione - (cfr. art. 90 Norme PTCP)
- Zona B - Ristrutturazione e riqualificazione del tessuto urbano consolidato - (cfr. art. 94 Norme PTCP)
- Zona B1 - Riordino e completamento denso del tessuto urbano - (cfr. art. 93 Norme PTCP)
- Zona B3 - Lottizzazioni già programmate in corso di completamento (cfr.PRG vigente)
- Zona C - Integrazione plurifunzionale in ambito urbano e periurbano
- Zona D - Produttiva consolidata
- Zona D1 - Produttiva di nuova programmazione (PIP)
- Zona D2 - Produttiva di nuova programmazione commerciale direzionale (PIP)
- Attrezzature turistico-ricettive
- Zona E - Agricola ordinaria
- Zona E1 - Agricola infrastrutturata - (cfr. art. 90 Norme PTCP)
- Zona E2 - Agricola periurbana - (cfr. art. 83 Norme PTCP)
- Zona E3 - Agricola di tutela paesaggistica e naturalistica

ATTREZZATURE E SERVIZI PUBBLICI E PRIVATI :

- Zona F1 - Attrezzature comunali pubbliche e di uso pubblico - Standard urbanistici
- Zona F2 - Attrezzature religiose
- Zona F3 - Attrezzature cimiteriali
- Zona PU - Parco urbano
- Zona I - Aggregati edilizi prevalentemente residenziali sparsi in contesti agricoli - (cfr. art. 85 Norme PTCP)
- Zona IS - Attrezzature e servizi privati in contesto agricolo
- Zona PA - Parco archeologico
- Zona PF - Parco fluviale

SISTEMI DELLA MOBILITA'

- Autostrada SA-RC
- Viabilità di progetto e/o potenziamento

LIMITAZIONI D'USO

- Fascia di rispetto cimiteriale
- art. 142,lett. c) D.Lgs. 142/2004 " per una fascia di rispetto di 150 mt lungo i fiumi ai torrenti iscritti nell' elenco delle acque pubbliche"
- Fascia di rispetto fluviale ex L.R. 14/82 e succ. mod. (rt. "mt. 50 per i fiumi (a quota inferiore mt. 500 s.l.m.) e mt. 10 per i torrenti"
- Tutela archeologica (rif. D.M. 10.12.1974 e D.M. 18.06.1991)

SISTEMA AMBIENTALE

- Area SIC - Sito di Importanza Comunitaria - IT8050027 - "Monte Mai e Monte Monna"
- Area ZPS - Zone di Protezione Speciale - IT8040021 - "Monti Picentini"
- Parco Regionale dei Monti Picentini

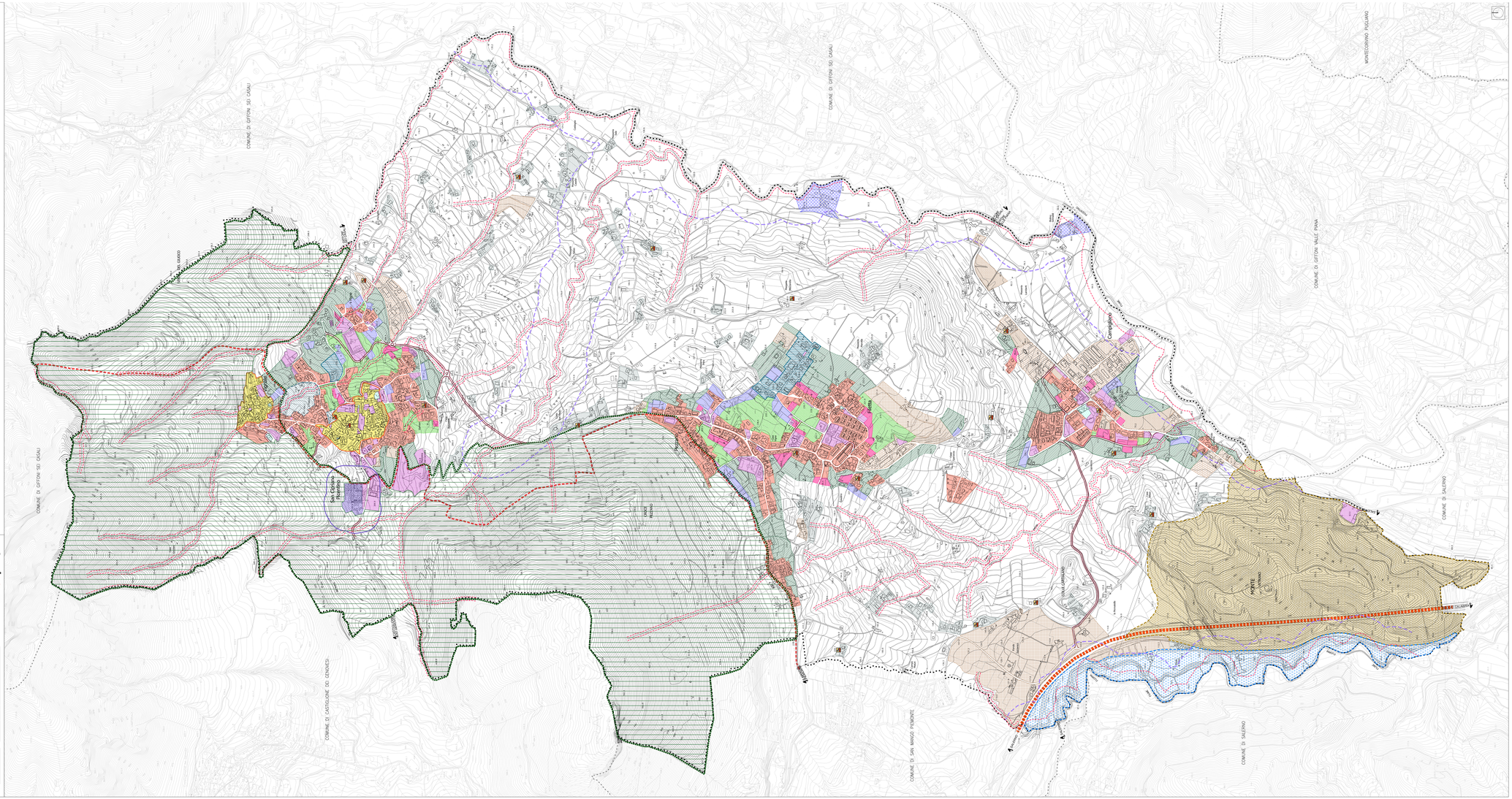
COMUNE DI OLIVETO CITRA
COMUNE DI CAMPAGNA
COMUNE DI SERRE
COMUNE DI EBOLI
COMUNE DI CAMPAGNA
COMUNE DI OLIVETO CITRA
COMUNE DI SERRE
COMUNE DI EBOLI
COMUNE DI SAN MANGO PIEMONTE
COMUNE DI CASTIGLIONE DEI GENOVESI
COMUNE DI SAN CIPRIANO PICENTINO
COMUNE DI GIFFONI SEI CASALI
COMUNE DI GIFFONI SEI CASALI
COMUNE DI GIFFONI SEI CASALI
COMUNE DI GIFFONI VALLE PIANA
COMUNE DI SALERNO
COMUNE DI SALERNO
MONTECORVINO PUGLIANO
Campigliano
San Cipriano Picentino
Acquabella
Fuorni
Pontecagnano
Bivio Campigliano
Bivio Acquabella
Bivio Fuorni
Bivio