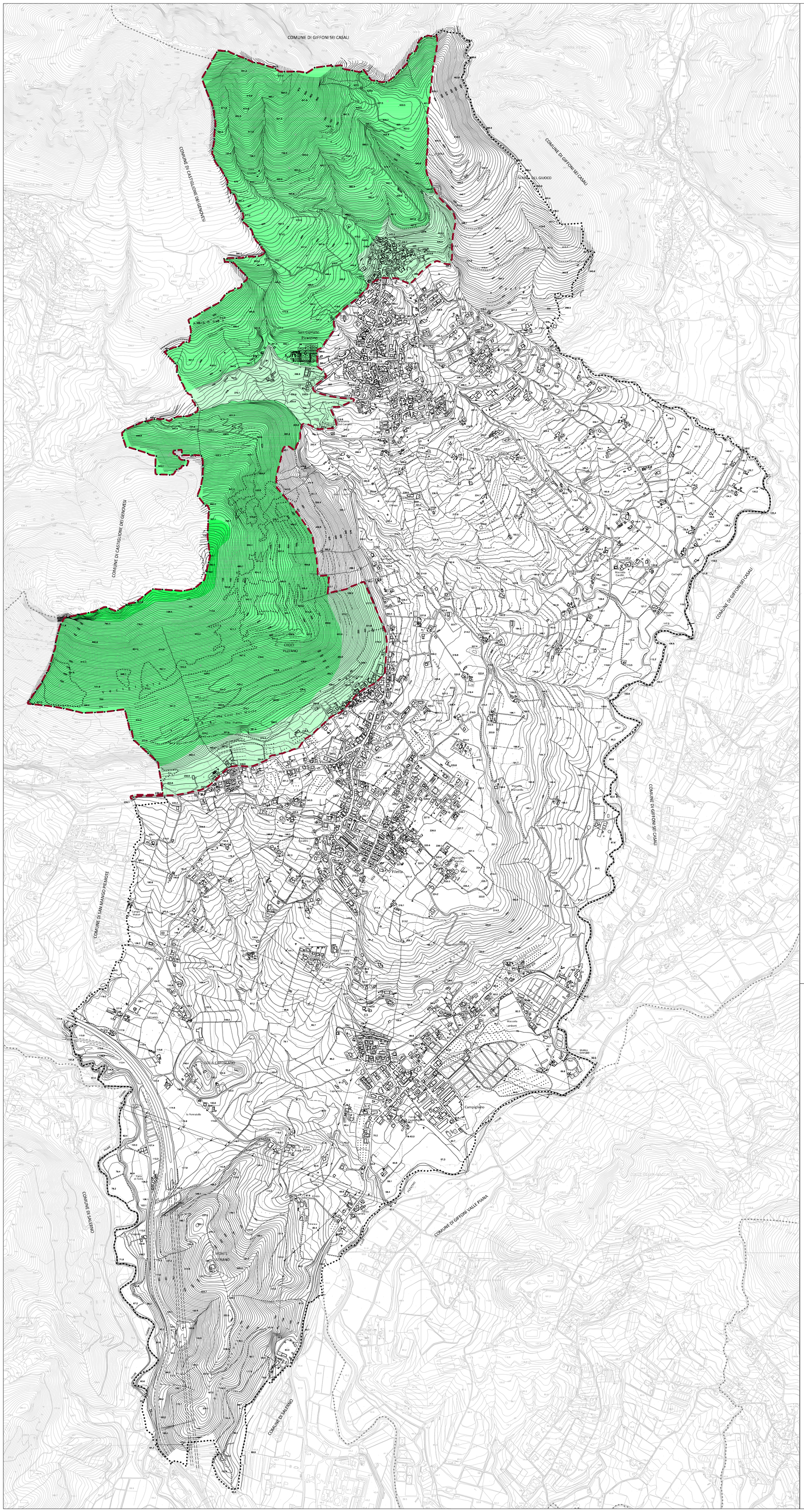

LEGENDA

Limite territorio comunale

PERIMETRAZIONE PARCO REGIONALE DEI MONTI PICENTINI

Confini del Parco

ZONIZZAZIONE PARCO REGIONALE DEI MONTI PICENTINI

zona A - area di riserva integrale

zona B - area di riserva generale orientata e di protezione

zona C - area di riqualificazione dei centri abitati , di protezione e sviluppo economico e sociale

STUDIO CASTIELLO PROJECTS S.R.L. - Via F. Flora, 31 BENEVENTO - E.MAIL : lugicastiello@studiocastielloprojects.it - PEC: studiocastielloprojects@pec.it

SAN CIPRIANO PICENTINO *(sa)*

PUC 2024

PIANO URBANISTICO COMUNALE

(L.R. 16 del 22/12/2004 e s.m.i. - L.R. 13 del 10/08/2022 e s.m.i. - Reg. n. 05/2011 e Reg. n. 07/2019)

Adottato con delib. di G.C. n°47 del 01/03/2024 e adeguato alle osservazioni accolte con delibera di G.C. n°91 del 07/06/2024 e n° 114 del 08/08/2024

SINDACO : Sonia Alfano

R.U.P. : ing. Giuseppe Vertullo

1:25000 1:10000 1:5000 1:2000

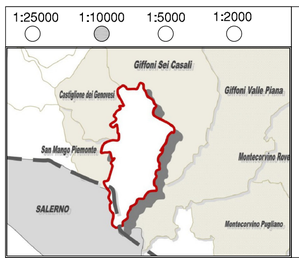

DISPOSIZIONI STRUTTURALI
a tempo indeterminato (ex art.3. co.3 L.R. 16/2004)

DISPOSIZIONI PROGRAMMATICHE
a tempo determinato (ex art.3. co.3 L.R. 16/2004)

ATTI DI PROGRAMMAZIONE (API)
(ex art. 25 - L.R. 16/2004)

RELAZIONE ILLUSTRATIVA

NORME TECNICHE DI ATTUAZIONE

VAS - RAPPORTO AMBIENTALE

VAS - SINTESI NON TECNICA DEL RAPPORTO AMBIENTALE

VINCA - STUDIO DI INCIDENZA

Ambito identitario: Area metropolitana di Salerno, Valle dell'Irno, Picentini

	SIGLA	ALLEGATO
PERIMETRAZIONE E ZONIZZAZIONE DEL PARCO REGIONALE DEI MONTI PICENTINI	DS1.07	13

PROGETTO URBANISTICO : dr. arch. Pio Castiello (D.T. Studio Castiello Projects s.r.l.)
STUDIO GEOLOGICO : dr. Geol. Antonio Toscano
STUDIO AGRONOMICO : dr. Agr. Carmine Spina
ZONIZZAZIONE ACUSTICA : Prof. Gennaro Lepore
STUDIO ARCHEOLOGICO : dr. Lester Lonardo
VINCA : Prof.ssa Giuliana Napolitano

Arch. Pio Castiello
(Direttore Tecnico Studio Castiello Projects s.r.l.)
PIO CASTIELLO
Ordine Architetti P.P.C. - Provincia di Benevento
architetto
20.09.2024 11:28:27
GMT+01:00