

AREE NATURALI PROTETTE

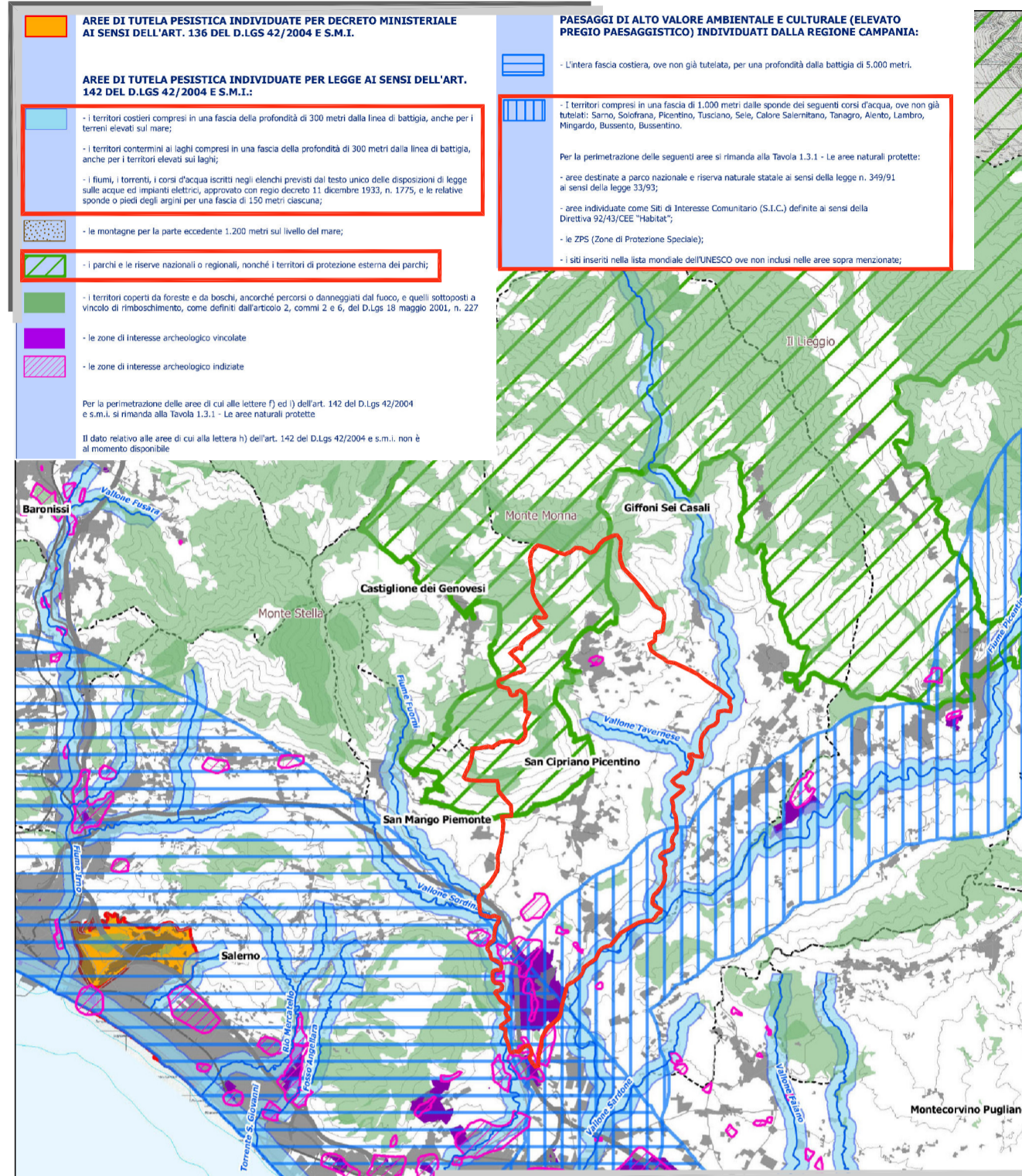

BENI PAESAGGISTICI

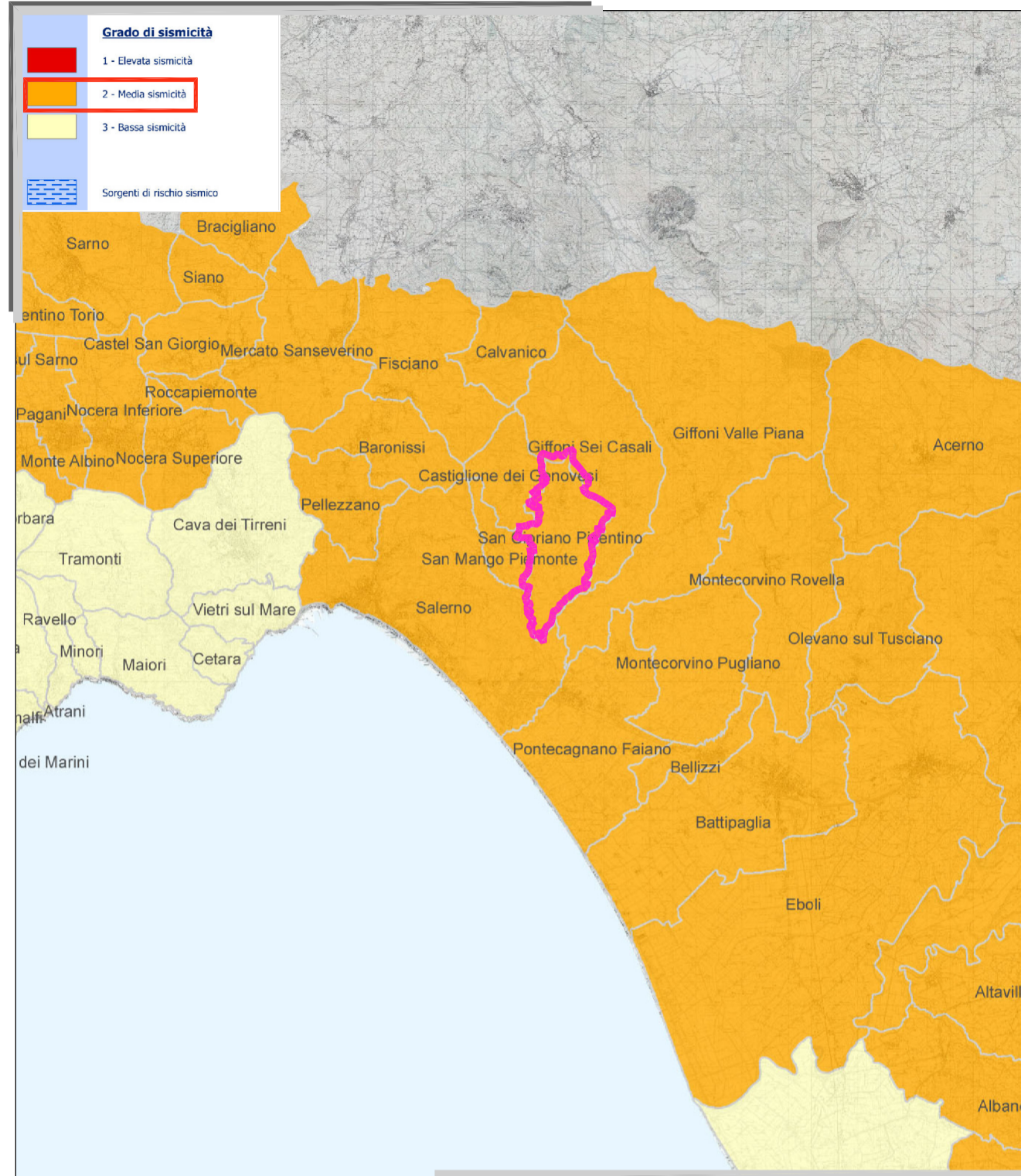

RISCHIO SISMICO E VULCANICO

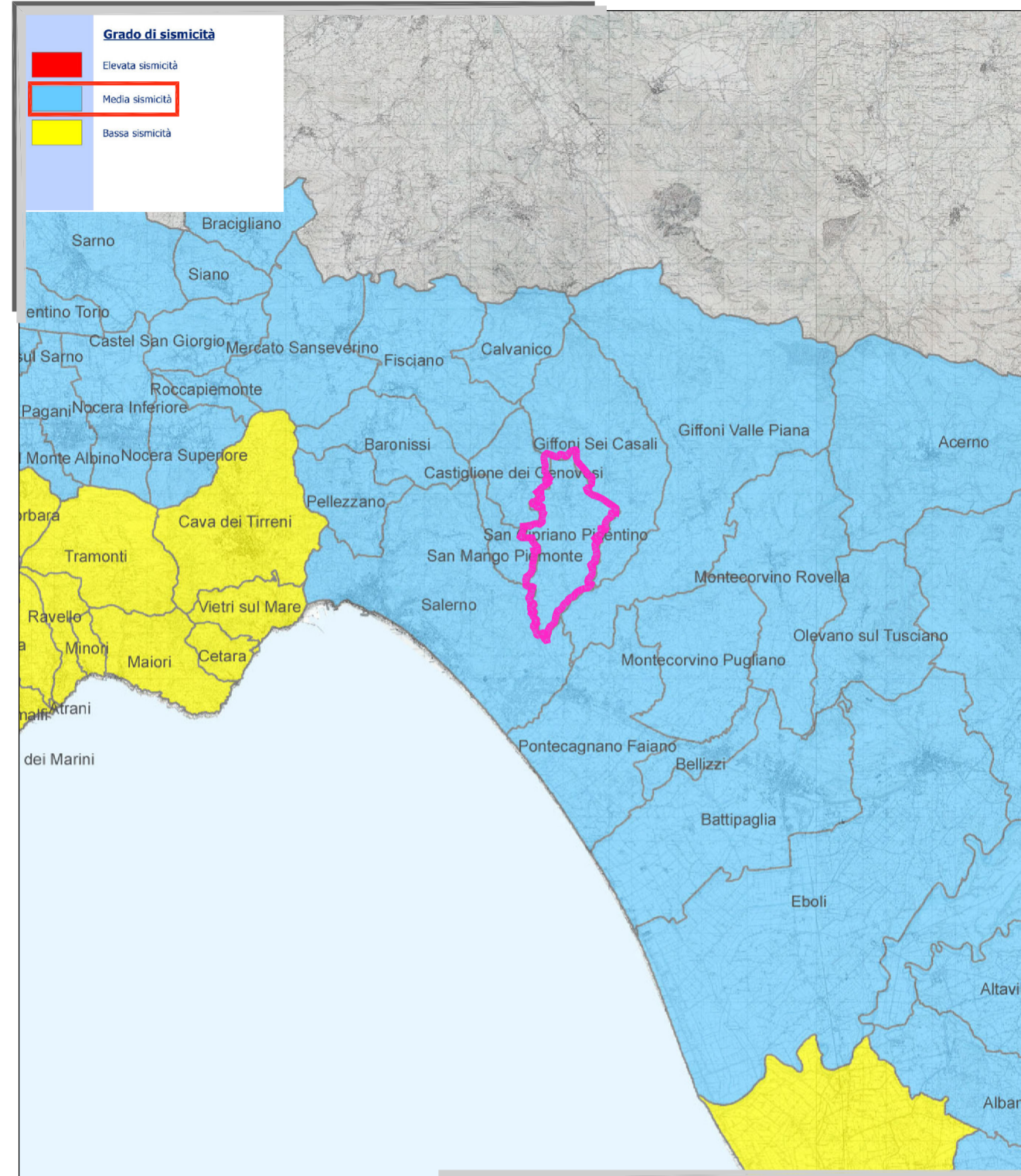

CLASSIFICAZIONE SISMICA

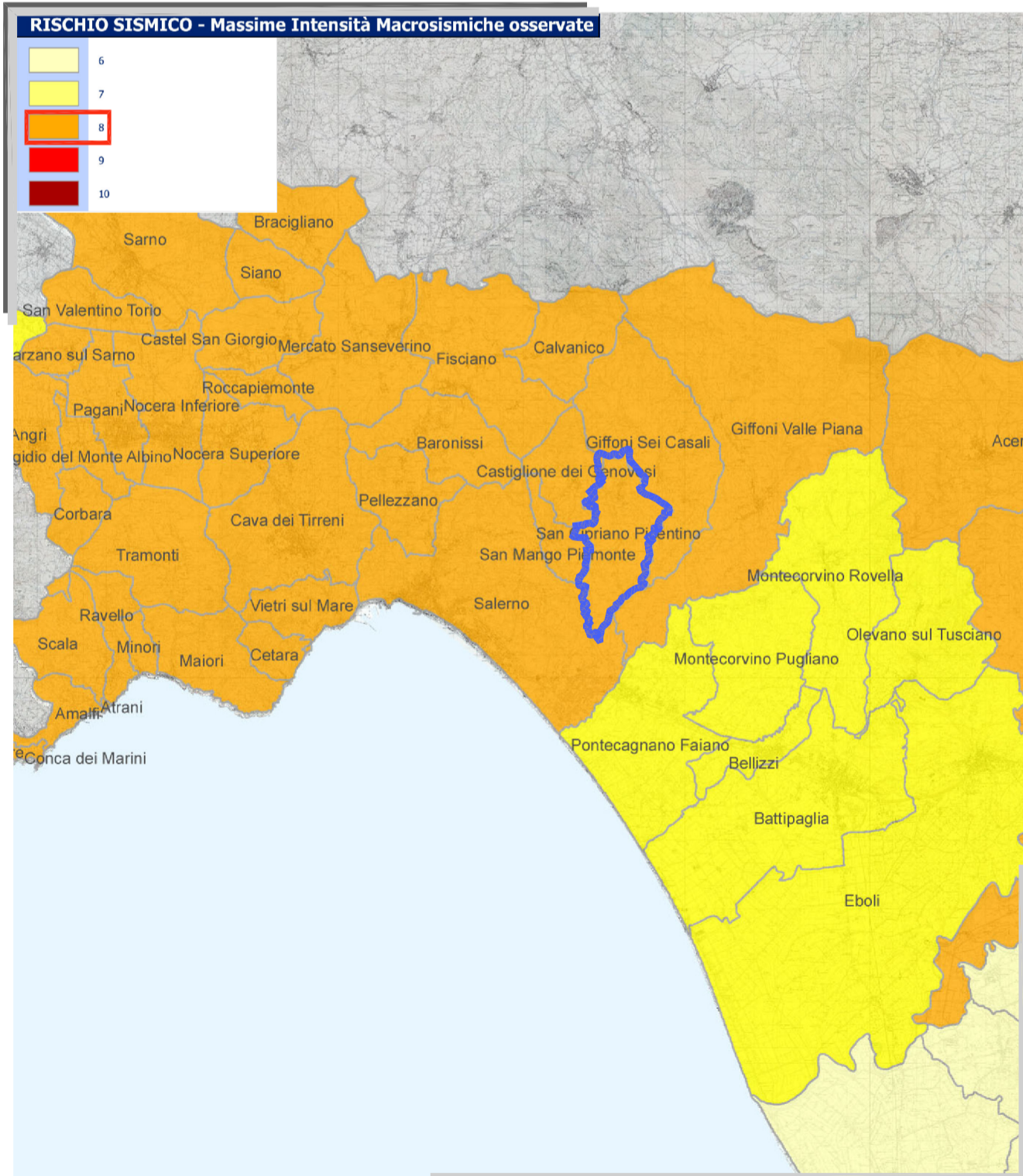

MASSIME INTENSITA' MACROSISMICHE OSSERVATE

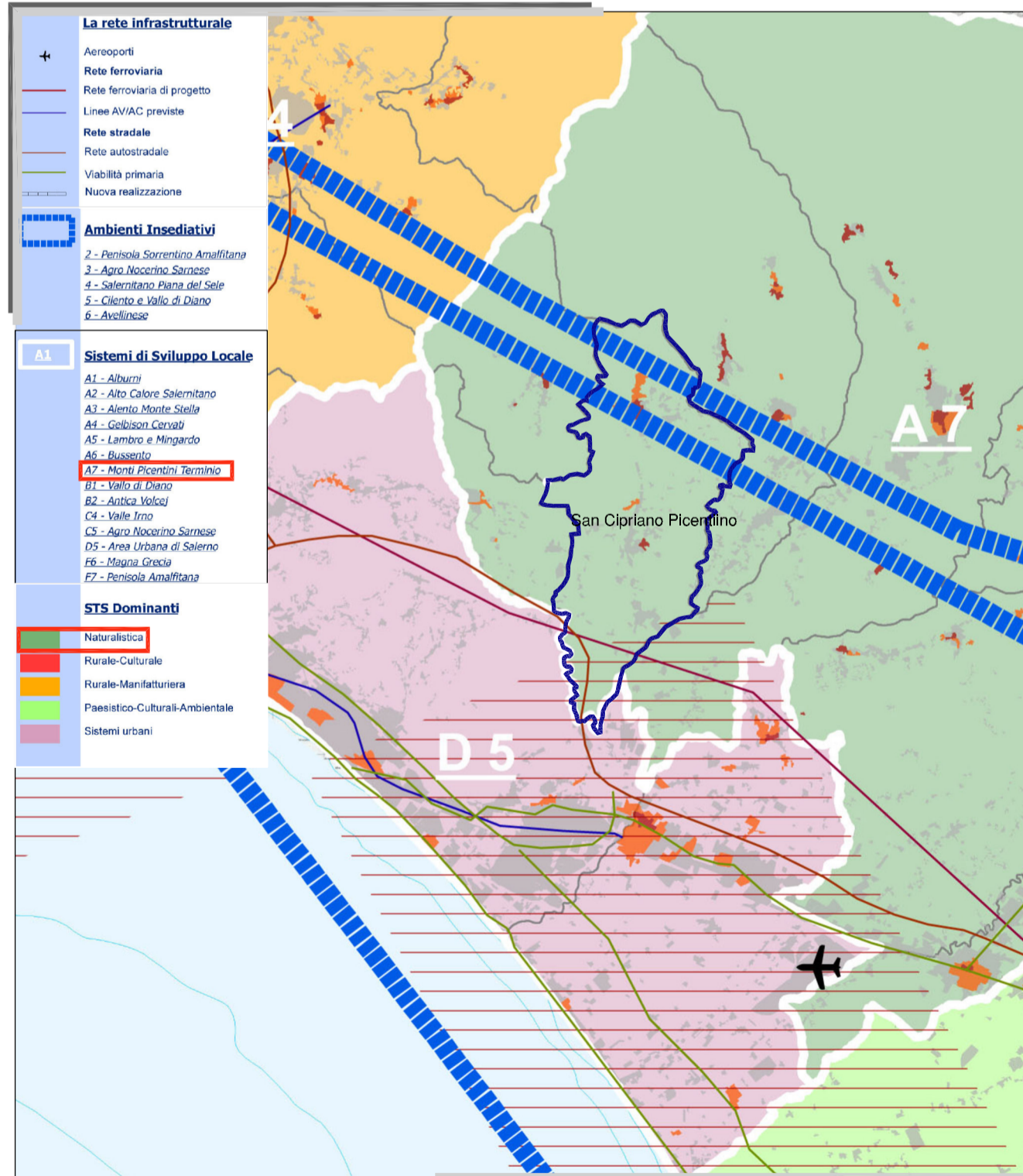

QUADRI TERRITORIALI DI RIFERIMENTO

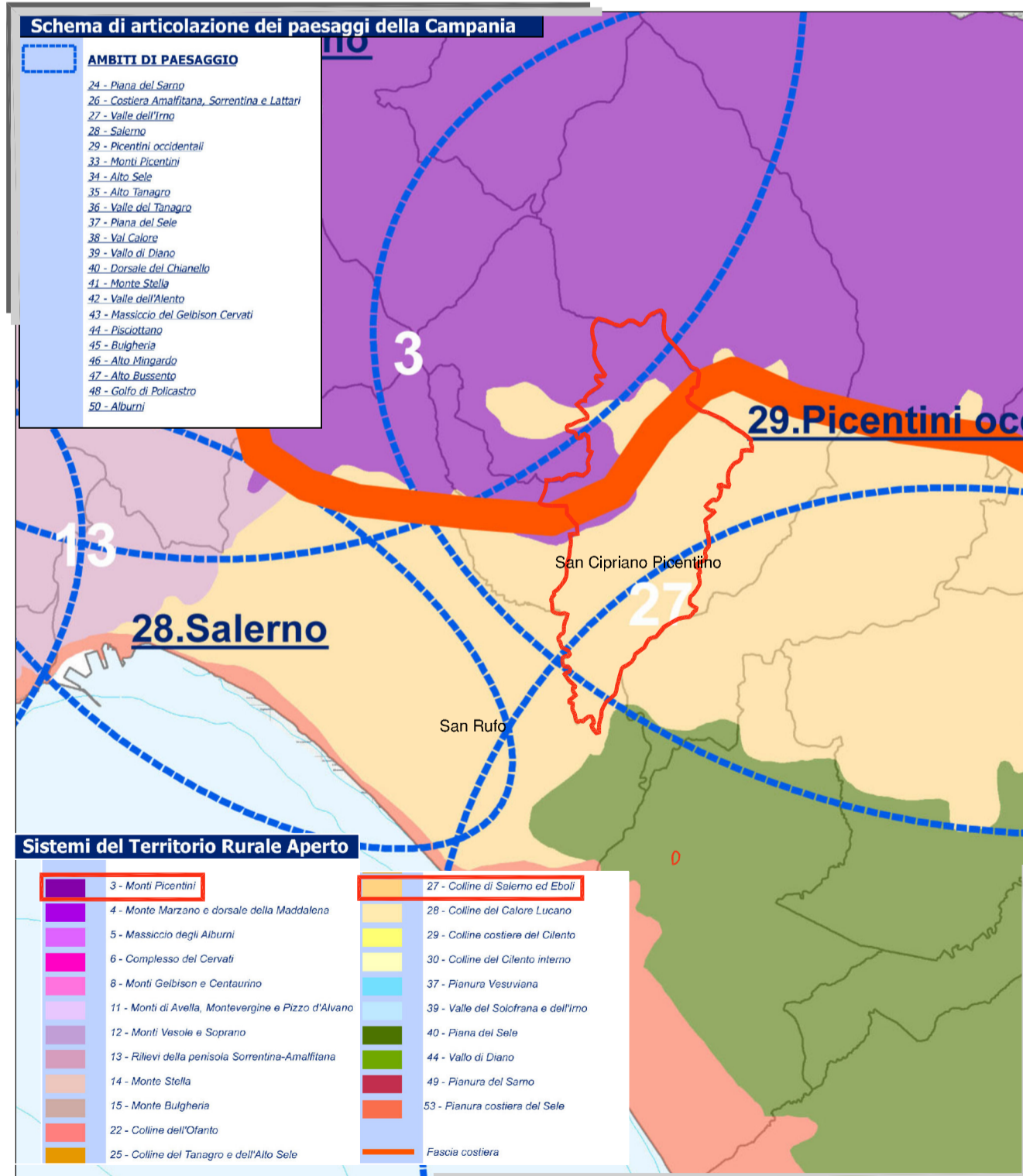

LINEE GUIDA PER IL PAESAGGIO E GLI AMBITI DI PAESAGGIO

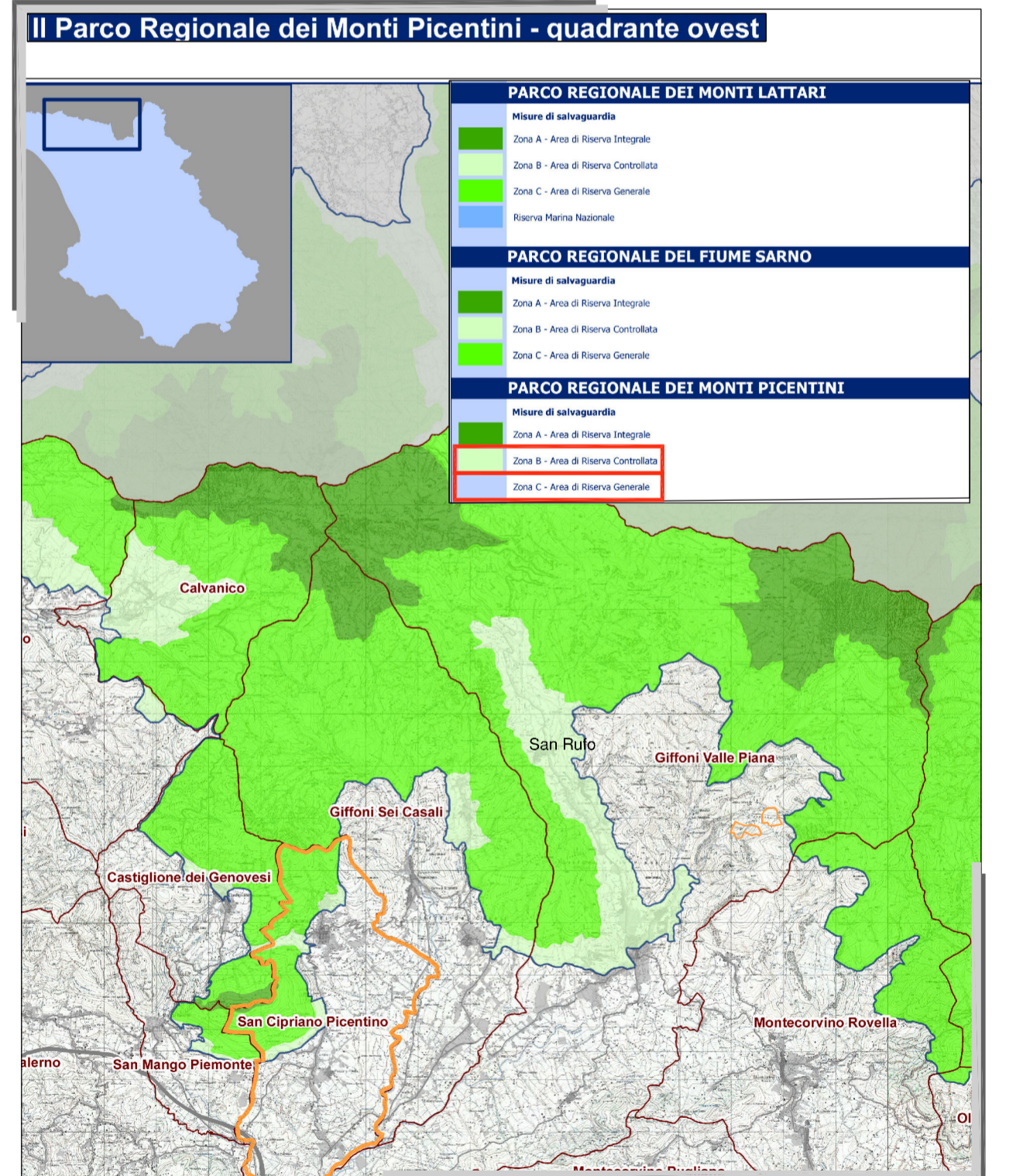

PARCO REGIONALE DEI MONTI PICENTINI - quadrante ovest

SAN CIPRIANO PICENTINO (sa)

PUC 2024

PIANO URBANISTICO COMUNALE
(L.R. 16 del 22/12/2004 e s.m.i. - L.R. 13 del 10/08/2022 e s.m.i. - Reg. n. 05/2011 e Reg. n. 07/2019)

SINDACO : Sonia Allano
R.U.P. : dr. Ing. Alfonso Tisi

1:25000 1:10000 1:5000 1:2000

DISPOSIZIONI STRUTTURALI
a tempo (implementato) (ex art.3, co.3 L.R. 16/2004)

DISPOSIZIONI PROGRAMMATICHE
a tempo (determinato) (ex art.3, co.2 L.R. 16/2004)

ATTI DI PROGRAMMAZIONE (API)
(ex art. 25 - L.R. 16/2004)

RELAZIONE ILLUSTRATIVA

NORME TECNICHE DI ATTUAZIONE

VAS - RAPPORTO AMBIENTALE

VAS - SINTESI NON TECNICA DEL RAPPORTO AMBIENTALE

VINCA - STUDIO DI INCIDENZA

Stralcio Ptcp - Serie 1	SGLA	ALLEGATO
	DS1.03	09

PROGETTO URBANISTICO	dr. arch. Pio Castello (D.T. Studio Castello Projects s.r.l.)
STUDIO GEOLOGICO	dr. Geol. Antonio Toscano
STUDIO AGRONOMICICO	dr. Agr. Carmine Spina
ZONIZZAZIONE ACUSTICA	Prof. Gaetano Lapore
STUDIO ARCHEOLOGICO	dr. Leoluca Liguori
VINCA	Prof.ssa Giuliana Napolitano

Arch. Pio Castello
(Direttore Tecnico Studio Castello Projects s.r.l.)

STUDIO CASTELLO PROJECTS S.R.L. - Via F. Flora, 31 - BENEVENTO - E-MAIL : luigicastello@studiocastelloprojects.it - PEC: studiocastelloprojects@pec.it