PIANICAZIONE SOVRAORDINATA

INVARIANTI, INDIRIZZI E STRATEGIE del PIANO TERRITORIALE REGIONALE (PTR) - Regione Campania

1° QTR

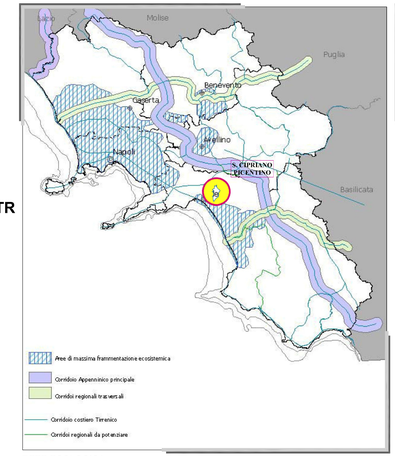

RETE ECOLOGICA

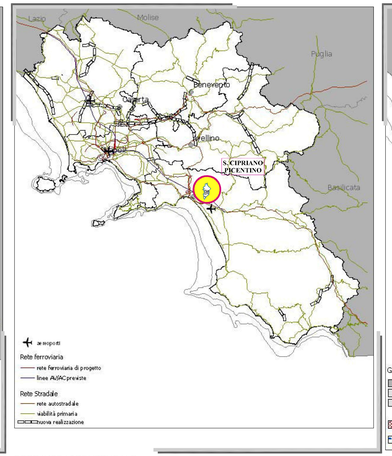
Lazio
Molise
Puglia
Basilicata
Caserta
Benevento
Avellino
Napoli
S. CIPRIANO PICENTINO
Aeroporti
Rete ferroviaria
rete ferroviaria di progetto
linee AVAC previste
Rete Stradale
rete autostradale
viabilità primaria
Rete ecologica
Rete ferroviaria
rete ferroviaria di progetto
linee AVAC previste
Rete Stradale
rete autostradale
viabilità primaria
Rete ecologica
Rete ferroviaria
Rete stradale
Rete ecologica
Rete ferroviaria
Rete stradale
Rete ecologica
Rete ferroviaria
Rete stradale